大清宣統二年庚戌
十一月廿九日 二張

本館定報價目
◉每份售大洋二分◉
中國境內 全年逐日寄大洋九元六角 半年四元八角 日本全年九元六角 半年四元八角
外國 全年十四元四角 半年七元二角
報資先惠 郵票不收

申報

告白刊例
論前二行起碼每行以第一版爲準第一日每行八角半第二日起每行六角半多則接行照算後幅長行二百字起碼短行五十字起碼多則均以十字遞加第一日每字五釐第二日至第七日每字三釐第八日以後每字二釐半

西歷一千九百十年
十二月三十號 禮拜五

本館開設上海望平街第一百六十三號　第一萬三千六百四十四號　電話第九十五號

中國精武體操學校運動大會告白
本校自霍元甲先生組立以來於今成績斐然特於十二月初一星期日假座新舞臺開會運動自午正十二時起下午五時止並由新舞臺各藝員助演好戲作爲紀念振尚武之精神入場券費與平常戲價一律凡我君子務請 蒞臨賜教爲幸
中國精武體操學校全體會員同啓 戊513

與萬久香有銀錢進出者鑒
民生三子長三侚務正業惟次子久香冶遊滬上盤桓妓女洪素雲等處浪費金錢任意揮霍其應得家產已照股分析各自經理嗣後中外各商以及諸親友如有與萬久香銀錢進出等情悉歸久香個人自行理楚不涉我家之事恐未週知特此登報聲明
萬徐氏謹告 戊1514

本埠北門外毛春記及凡失女之家均覽
頃接姜堰鎮商會函稱該處到有形跡可疑之拐匪被我察破逃逸遺有女孩一名據稱小名順才父名濮長友由伊母舅李某將伊許於上海北門外櫃房毛春記家爲養媳偶爾出外遂被誘拐今將此女暫爲留養請即轉飭毛春記速來領取等語查北門外地面遼闊一時無從遍覓且恐該女孩所言或有舛錯因此登報廣告望毛春記及凡失女之家注意如見有與此大致相近即可來會自認如果詢得情詞相符准其另央殷實店鋪來會具保後即給予文憑至姜堰商會領取可也
上海商務總會廣告 戊1505

執 兆正謙 康元餘 莊票被累人啓
啓者所執三莊本票雖蒙 官長商會設法辯駁已今毫無眉目年關在即居多爲難定二十九日下午三句鐘到商務總會會商進行辦法此佈 戊1511

甯紹商輪公司緊要廣告
啓者甬興輪船茲由同德堂蔡府定於十二月初一日運柩回籍所有本月三十日即禮拜六正班改至次日即十二月初一日開甬再談是日上下輪係蔡府全包不另搭客恐勞同鄉諸公往返特此預布至各寶號惠裝貨物則仍請於三十日照常簽裝可也 戊506

特賞布政司銜誥授榮祿大夫嵋青蔡公定十二月初一日遷柩回籍敬此訃聞
護喪功服兄蔡丕恆啓 戊1512

張鍾山◉許鏡江兄鑒
年關在即敝代墊之款限七日內速來理楚過期不理另有辦法勿謂言之不早
瑞盛春啟事 戊1509

聲明
朧珍記不照成單到期磅貨所付定銀係播臧洋行支森和莊三十日期九八元三千兩照約作罰今朧珍記反登報作廢殊違公理且成單並未議定成色何能以貨樣不符爲藉口除另行交涉外恐商界誤會合先登報聲明
張信大告白 戊1508

電政局展設湖南晃州電報子局廣告
本局展設洪江至貴陽電綫現已接至湖南晃州業於十一月二十五日在晃州開設電報子局照章收發官商各電此佈

支票作廢
播臧支森和莊第二十二號本月卅期九八元三千兩於廿四午後付買乾繭定銀今晨看貨過磅錢貨與成語大相懸殊先將此票登明作廢再行照單催貨暫隱其名速即早理
十一月廿五朧珍記告白 戊1504

雲成牌號聲明
日報載有敝處堂徐衆房租牌聲明一節語極荒唐查雲成綢莊創自同治十二間係余葉鄭陳徐羅六姓品設歸徐典發經理杭莊麥顥翁經手申莊嗣因徐姓股本用空折出退處局外惟麥顥翁歸生前重念徐典發身後蕭條商總各東月送干修十元又向會館爲徐立摺領款以作撫恤此後雲成股東折動不知凡幾麥戴於光緒初年接品羅股自始創迄今矣至光緒廿九年麥亦物故其子海坡接手各東因杭莊連年折本議卓徐姓干修海坡係徐氏婿力懇仍舊直送至今今不幸雲成虧短各債甚鉅承同業中人情懇錢莊十家將雲成存貨生財招牌抬價抵償業由各莊特聲與豫豐泰頂埠營業此外以帳抵賬及各東找添現欵併計僅六折歸了各莊之帳約定於本月底交接凡我在股各東雖找出肚裝然極感各錢莊寬厚盛情彼徐氏坐享數十年非份利益不知感荷反敢妄稱租牌肆口冒頂試問天良安在股東債主個個吃虧向誰叫苦月內均至上海交接其事徐姓如固有理來申許論無遲事關牌號特此聲明
雲成前東凌戴羅三姓公白 戊1497

蘇州東吳學堂招考
本校原有高等中學兩科高等科分文學格致工程三門中學科所訂課程亦漸擴充完備今又添設高等小學科二年十二歲即可入學茲定於十二月初十日起招考凡有志者除星期每日上午九時攜帶畢業憑照來校面試先於即日起報名隨付證金洋十元至考驗時不取者當場奉還錄取者在脩金上劃扣明正十九日開課
監督孫　啓 戊1495

出售老山參
今由海參崴新到老山人參貨真價廉如有賜顧者請駕至本賬房接洽可也
法界永安街東順記告白 戊1498

江西鐵路股東鑒
本公司建築南潯鐵路開車已至黃老門地方嗣後進行各事悉待公商現擇定十二月初二日開第二次股東會至初四日止一切開會規則悉照第一次辦法務請諸股東屆時惠臨贛省百花洲會場是所企盼
江西鐵路公司謹啓 戊1483

拿獲
金紳琴孫被匪鎗斃經上海縣正堂田懸賞洋一千元茲又據商界公同來廨禀稱願另加懸賞格洋四千元共計洋五千元
賞格五千元
眞兇解官者 賞洋五千元 通風報信因而拿獲者 報信之人賞洋二千五百元 派去拿獲之人賞洋二千五百元 或到本廨或到北頭徵里金公館領取懸賞以待決不食言
會審公堂廣告 戊1419

蘇松太道立 龍門師範學堂招考廣告
（資格）高等小學畢業生（試期）十二月二十二日
○簡章見十一月十八日時報 戊1480

中國公立醫院增設租界分醫院第四次廣告

本醫院開設在寶山縣界天通菴蜀商公所西首補瀛居舊址聘定美國畢業黃瓊仙女醫士及前辦北洋防疫事宜英光迪醫生常川駐院並請著名化學西醫在院化驗病人身上血液分別是否染疫以期查驗鼠疫分外周密工部局前所指定地設業經兩次檢查一律告竣幸皆無患鼠疫之人惟各處時有受疫之鼠發現致其原因係從海外輪船附帶而來根株實難杜絕且查香港廈門等埠鼠疫一症輒盛行于春令不發則已發則害人以千萬計危險異常不可不加意防範嗣後遇有疫鼠發現地段本醫院仍當派出華醫隨時檢查以重生命而安人心但本醫院係專治鼠疫而設通例不能兼及他症乃租界居民凡患普通病症者紛紛來院求診欲爲留治不合定章惟既承信重援諸一視同仁之義却之又竊所未安爰與大清紅十字會醫院議定分任經費即就其英大馬路巡捕房後門天津路八十號分醫院增設中國公立分醫院以資便利擇定於本月二十五日開院倘租界居民患有普通病症者均可就近往診內設高等男女病房專備體面紳商各界及女界養疴之用另設普通男女病房以備各居民住院養病分別訂有詳細章程惟一經增設分院舉凡房租醫藥及一切經常費等需款愈鉅非賴衆擎易資成立所冀旅滬各界鼎力贊助或認年捐或認月捐或隨時不拘多寡慨解義金俾得永垂久遠以仰副殷殷期許之心無任盼禱之至惟祈　公鑒○本埠代收捐款處　上海商務總會　廣肇公所　後馬路同吉里大豐洋布號邵琴濤　大馬路恆樂里成記號蘇葆笙　四馬路慎裕號朱葆三　寧波同鄉會　黃浦灘華安保險公司沈仲禮　中旺弄茶業會館　東新橋洋貨商業公會　申報館　新聞報館　時報館　中外報館　神州報館　天鐸報館　時事報館　民立報館　商務日報館　其餘各處容俟續登　中國公立醫院沈仲禮　周金箴　邵琴濤等同啓　1494 七

聲明無股

前日接錫金商會來電謂仁昌莊倒閉囑余速臨理處云云殊深詫異查仁昌莊何人股開何人經理余均不得而知顯係有人假名附股捏造謊單除函請錫金商會查究外爲再登報聲明以保名譽　上海金仰蘇謹啓　1449 七

宮門抄

十一月二十八日　召見軍機　那晉

交旨

十一月十九日軍機大臣欽奉

諭旨學部奏擬將學務法律命令分別釐訂繕具表冊呈覽一摺著依議表留覽欽此

二十日軍機大臣欽奉

諭旨順天府奏查明州官被參各欵據實覆陳一摺著依議欽此　又奉

諭旨御史黃瑞麒奏湘省礦產豐富亟宜提倡新法學業資本以與大利一摺著農工商部查覈具奏又片奏各省所保廳丞檢察長各員請飭法部認眞考覈加具切實考語彙案請簡等語著法部知道欽此

二十一日軍機大臣欽奉

諭旨資政院奏繪就資政院暨上下議院分圖嚴估興修工欵請旨飭撥一摺著度支部知道欽此

十一月二十三日軍機大臣欽奉

諭旨農工商部奏道員興辦實業卓著成效一摺二品頂戴候選道周廷弼著以四品京堂候補欽此　又奉

諭旨農工商部奏查明粵省官紳爭執興築商埠情形請由粵省地方官自行籌辦一摺著依議欽此

論說

論軍機大臣不負責任之無狀（霖）

責任由職務而生有職務卽有責任此一定不易之理也吾人無論爲社會爲國家既有應盡之職務卽有應負之責任責任者所以明功過之歸宿者也且以激勵當事者之勤勉稱職而不致流於懈怠者也有功必奬有過必責勤勉者奬懈怠者責此亦理所當然事所恒有固無所用其詫異者也譬諸學校有校長焉有教員焉既各掌其職守則校務之興廢要當各負責任初非校長應負責任而教員可不負責任也又譬諸商店有東家焉有經理焉既各有所執掌則出入之盈虧亦當各負責任初非東家獨負責任而經理可不負責任也推而至於尋常人家每月費數千之錢雇一僕從任以烹調灑掃之役亦當負其責任其所司有所不周必受主人之斥責其能奮勉稱事者主人理當嘉許此乃事之至平易而無足怪者由此而論爲國家辦事之大小百官則既各有職務自應各負責任是故一州一縣之治亂乃州縣官之責任也一省之治亂乃督撫之責任也一國之治亂乃大臣宰相之責任也觀乎此則今之軍機大臣輔佐王室贊襄國政豈可僅守執掌不負責任孰從孰違固夫人而知之者何以前次軍機大臣答覆資政院之質問竟明言不負責任迫此次資政院彈劾軍機後朝廷乂爲軍機大臣宣言不負責任事之離奇謬妄孰有逾於此者

按諸現行之制軍機大臣每日必召見一次奏陳政事遇有要事又必特別叫起尋常事件往往由軍機處片交各部各省辦理不由內閣明頒諭旨各省如有重要緊急之事亦每逕達軍機處代奏內而侍丞參外而督撫司道如有缺出輒由軍機大臣奏保勝任之人聽候簡派朝廷於重大事件每就商於軍機大臣取決辦法軍機大臣對於國政苟有主見亦得剖白無遺是則軍機大臣所任之職務獨重而其所負之責任亦應獨專若謂僅有職務而無責任則天下無此易爲之事蓋責任所以明功過之歸宿既不負責任則有功固無可貴有過亦無足慮但就事敷衍可已爲有人肯爲之竭盡心力勉赴事機也哉以軍機大臣而明言不負責任使各部尙侍各省督撫相率而藉口於軍機大臣之不負責任而亦不負責任焉則國事之敗壞於無形者尙堪問乎且當此籌備立憲之時頭緒紛繁治理困難卽使內外臣工均負責任計日程功猶恐無濟於事設當事者咸以不負責任爲心功過無所計較試問憲政前途果能無妨也乎況各部各省對於籌備憲政均須分期呈報甚至前後任斷續之交亦須劃清界限會同呈報俾可無所諉卸其所責於部臣疆吏者至周且備而軍機大臣爲統率部臣疆吏之人轉可不負責任誠不能自圓其說卽按諸籌備憲政清單所載亦有軍機大臣與各部各省同辦之事甚多今使各部各省負其責任軍機大臣反不負責任其所據之理由何在豈國家設官治事明許軍機大臣不負責任而但令部臣疆吏負其責任乎不謂無是制即有是制於理亦有未合且軍機處爲全國最高之行政官廳各部各省均受其制裁職務固重權勢亦大則所負之責任理應獨專若憑其權勢强詞奪理必謂各部各省應負責任軍機大臣獨可自立於責任之外絕無功過之可言於情亦有所不安今軍機大臣對於資政院之質問竟悍然不以負責任爲然雖表示其倔强而不見弱於人然適以見其庸懦而已以其對於負責任而有所爲難故嚴拒不允也且軍機大臣旣

明言不負責任愈以見軍機大臣之不可不負責任蓋負責任而後事必難爲彼等審之已熟故寧犯天下之不韙而公然拒絕之但亦惟負責任而後爲事乃能有效故軍機大臣雖絕對不認負有責任而資政院必一再彈劾其不負責任之爲患甚大各疆吏亦先後奏請從速設立內閣而不已且於以見內閣未設以前軍機大臣仍不可不負責任也

軍機大臣之不負責任每藉口於立憲國之內閣制度一若立憲國之內閣應負責任而我國之軍機與彼制度不同獨可不負責任者此其見解之謬誤亦云甚矣蓋各國之內閣與我國之軍機立制雖有不同而其輔弼君主執掌國政則無不同若謂各國之內閣治理國事應負責任而我國之軍機同是治理國事獨可不負責任恐有百喙亦難辨其說之不謬矣且各國之內閣由總理大臣獨負責任外此關於各部之事務又由各部大臣負連帶之責任今我國軍機大臣共有四人責任各有所分已不若各國內閣總理大臣獨負責任之艱鉅矣其關於各部之事務又可由各部負連帶之責任爲事亦甚易易何軍機大臣之憚於負責任一至於此也其中原由大可思矣

(未完)

要件

度支部試辦宣統三年各省各衙門豫算總說明書 (十五續)

▲海關常關　謹案海關收入歲達三千萬以上爲國家入欵大宗江海收數最鉅粵海次之江漢津海又次之其餘或百數十萬或數十萬至數萬不等歲出則洋欵賠欵已占三分之一其次則解京各欵八百四十餘萬本省撥欵六百六十餘萬協欵四百九十餘萬本關及稅務司經費五百七十餘萬近年以來或因稅司短絀或因撥欵過鉅往往入不敷出此次試辦預算贏者十之二三虧者十之七八統計贏餘之數一百三十六萬九千六百六十餘兩不敷之數三百五十五萬六百六十餘兩又各關歲出門短列之欵經本部覆覈應增者尚有一百七萬二千五百兩應減者二十八萬六千四百八十餘兩以此兩數併計之則贏者一百六十五萬六千一百四十餘兩虧者四百六十二萬三千一百六十餘兩贏餘之欵仍留存該關以備要需不敷者須另行籌補此各海關出入之大概情形也各關出入性質與各省又有不同各省預算數歲入有可以酌增者歲出有可以覈減者關稅則收入向無定額各關虛擬估列或即以元年數列入或以兩年不均數列入既不能指爲確數自無從爲之增加至歲出則除本關及稅務司經費外均非直接支欵如解京解滬及協撥各欵大抵皆有定額各關因徵不敷解短列者層見迭出故覆覈之數增者多而減者少又因各關原造册表分類既殊辦法亦異紛紜錯雜莫能統一以致覈辦甚形困難如大連關則僅據稅務司送一出入數目凡應解應撥各欵概未列入思茅關則亦因册表未到僅據電覆列表粵海閩海則常洋混合無從分晰電詢數目殊難確當津海膠海東海則有册而無表膠東二關且僅列大數而無奇零並未遵照部頒册表式造送以上各關或電催速送或電令更正補造迄今俱無到部者時日忽促不能延誤茲姑就各册表原列各數覆覈增減彙總列入至其中有無外錯疏漏實不能臆斷也其各關出入總數則列爲贏虧比較間有列餘存金及預備金者均提出另計不在歲入歲出之內統計已列者共餘存金一百一十五萬三千三百四十六兩零預備金七十一萬三百二十二兩應俟查明覈定後另行辦理此覆覈各關出入大概情形也

(完)

專電

◉電一 (北京)

御史溫肅奏新訂官制宜宣示中外大臣飭令博詢周諮俾臻完善蓋事本正大若故事秘密必致局外無從置議是箝天下臣民之口奉旨著憲政館政務處議奏

◉電二 (北京)

聞有密諭電寄江督張人駿資政院奏劾該督侵權違法已飭外務部度支部查核據覆因維持市面情事迫切姑寬免議以後遇借外債務須遵章交諮議局議決請示摺抄給閱看

◉電三 (北京)

江督張人駿電奏勸業會善後辦法聲明用欵溢出十萬現由僑紳張焙南捐三十萬歸伊永遠管業十年內免收各項捐稅

◉電四 (北京)

浙撫增韞電致政府資政院議減浙省行政經費恐實行後窒礙甚多請盡力維持並將該院議裁各欵電示

◉電五 (北京)

政務處議覆陝撫條陳新政及改革新疆官缺奉旨依議

◉電六 (東京)

前横濱正金銀行神戶支店長青木鐵太郎受駐香港商務官之任

◉電七

駐日德美兩使館員被許旁聽對於社會黨員之公判該公判即日可了（東京）

◉電八

日本練習艦隊將校及士官候補生在墨西哥首府受墨國政府歡迎待以國賓之禮該艦隊現在停泊蘊和那克爾都（東京）

◉公電

各報鑒金山監督祁監學會因本報揭其劣蹟唆學生多人到館抄掠人傷器物盡毀乞持公論潮瀛州報（潮州）

緊要新聞一

資政院議長召見述聞（北京）

○資政院議長倫貝子於二十一日特蒙召見探聞係爲資政院一二次彈劾軍機及第四次要求即開國會等事當時監國首先責成倫貝子速將再劾設法調停謂同室操戈非國家之幸福次則責成解散第四次要求即開國會之民衆著將朝廷改短五年之本意開誠布公切實曉諭并詢及某邸請解散資政院之事倫貝子力爭作罷最後則垂詢該院近日會議情形並諭曰現在時勢艱危朝廷銳意立憲凡可以俯順民情之處無不一秉大公曲從輿論惟丁茲危局中央政府之措置往往不能見諒於局外要知天下事知之匪艱行之維艱各議員目擊時局徒逞一時意氣於大局有何裨益卿爲議長凡各議員言論過於激烈者當有以裁制之總期上下一致協力同心共贊要政勿令朝廷爲難是爲至要倫貝子對稱時局至此各議員熱心國會實是國家之福惟因年少氣盛持論不免過激然其心實屬無他考各國議會每會一次因事與政府衝突者不一而足故此等地方不足爲議會病應請聖明曲予寬容議長本有維持議場秩序之責祇以材識短淺不足以洽衆望嗣後惟有益矢勤慎宣布朝廷德意以期上下一心弼成郅治勉副委任監國温諭再四而退

剪髮易服果足亡國耶（北京）

○農工商部日前承樞臣意旨附和京師商會反對剪髮易服擬呈代奏懇予維護當奉二十日上諭明白宣示在案一時京內外士民大生惡感已紀前報茲悉該部原奏略謂臣部據京師商務總會稟稱近來剪髮易服之事喧傳京外前京師當行綢緞靴鞋布行各商會均經陳請生意行將消滅各行生命財產岌岌難保即未附商會之領帽鞦枝估衣等行亦紛紛來稟懇乞稟部設法維持即武昌綢緞行江蘇浙江等省絲業各商均有公函懇聯合各行省衆商力陳商業危迫請合力維護此京外各商無不惶恐之情形也查中國出產以絲業布疋爲大宗若禮服一經更變則常服亦將隨之絲布新貨無路可銷舊貨舊衣俱將廢棄即謂軍界警界剪髮易服其他項人等剪易與否聽之而禮服既改常服必將隨之各學堂剪髮易服不數年學堂普立人民均須入學堂各等官階俱將以學生爲之定例早已頒行是舊服雖一時不易不數年定即消滅且新式衣服必用呢絨中國雖已仿做而工廠極少斷不足用必須購自外人是驅中國之金錢輸之外人也且各行營業揆其情理勢如輔車相依一行失敗則轉相掣牽各行皆將受害無窮即以京師一隅而論其已附入商會者共三十三行計有三千四五百家總計各行營業之人約有四五萬之衆其未附商會者約計尚有數萬家其人數當不可億兆計若統各行省之廣則各項行商其家數人數何能悉數使因剪髮易服一舉致全國商務失敗大局何堪設想茲統京師已入商會未入商會各行商紛紛來會爭議疊懼商務失敗因報載資政院議決剪髮易服衆情更屬浮動致有謂議員未深察中國情形肆口妄議未詳民情如果實行商亡國未有不亡者並謂國家現既許民議事商等即下議院之基礎懇即稟部入奏以救商危以固國本羣情懼而且憤相應懇乞迅賜施行以保京師並各行省商業以維天下大局則商民幸甚天下大局幸甚等情前來臣等因商情惶迫不敢壅於上聞理合據情代奏

追紀第四次請願代表謁見慶邸詳情（北京）

二十一日十二鐘東三省國會代表董之威廣輪趙中鵠劉煥文舒基祖段寶田崔興麟慈吉王惕彭濟臣張兆麟張兆齡孫鴻齡支壽銘孫振香十五人齊赴慶王府求見府門上即招步軍統領烏珍到來問明來由頗有難色旋有警官來云諸君到此足徵熱心但數日內王爺大概不能見客王君云何日能見即候至何日再見尋有一冠珊瑚頂長翎者近前曰諸君請到高廟少待俟敝上到來帶領諸君進見何如窺其意蓋欲誘之離卻此地也孫君云貴上肯爲帶領感激之至我等當在此立候不必他往張兆齡君云我輩千里來此事出公益非有絲毫惡意如或不信請即按人搜檢以明心迹當時段君即對旁觀者陳說東省危亡日甚一日聞者多爲泣下旋傳肅王到來由董孫王三君近前面語肅王云此處王爺暫時不能見客休息三日再見何如董君云如三日准見我等即立候三日無妨肅王云此難爲情請至廳上少息孫君云王爺是否將代表等送交總廳肅云否否請諸君暫到廳上待以客禮孫君云客禮不敢當代表等知守法律如王爺交廳拘留不敢不往肅王云噫拘留豈所以待國民者諸君不辭勞瘁爲四萬萬同胞奔命吾若拘留諸君諸君固有詞以謝三省同鄉本爵何以對天下人民本爵爲人居心諸君當可相信覩此時勢艱危心如潮湧言時淚痕承睫盈盈欲墮王君云王爺不忍拘留代表

不肯回寓罷已乞代達此意令代表得見肅王入未幾有廳丞出傳董劉兩君入見諸人要求全體皆見許久始允同入入則見慶王立階上肅王侍其右諸人跪於階下董劉兩君報告東省情形日逼日緊非即開國會不足以救危亡慶王曰東省事吾日夜關心但開國會即能挽回嗎劉云開國會後整頓內政人民各有應負責任雖不能即免危亡然集合各省力量團結一致當可有轉圜之法慶王云我也知國會甚好王君云王爺既知國會有好處請即將代表等請願書代遞代奏並乞極力主持以期於成慶王云此分請願書我可以代遞嗎孫君云第三次請願書係乞肅王爺代遞者此次王爺更能代遞無疑肅王云代遞一事我替這王爺答應了舒君云王爺代遞好極不然代表等長跪階下絕不回去慶王云我一人恐無此大力廣君云庚子之役非王爺和約不能保存中國此次東省危險甚於庚子仍請王爺主持以救萬民生命慶王曰明年即開國會一切預備恐來不及趙君云開國會所應籌備者不過議院法選舉法耳若能提前認眞趕辦只三兩月間足以成就何至趕辦不及支君云王爺如不俯允此請代表等死此不能他去言罷衆人呼號哀懇淚如雨下移時慶王似亦心動乃慨然應允諸人齊聲曰王爺位隆德重九鼎一言全國人民敬聽後命肅王曰王爺既允所請絕無改易衆咸叩謝並高聲呼萬歲者三乃徐徐退出時已五句鐘矣

又一訪函云奉天第四次請願代表廣輪張兆齡等於前日赴慶王府謁見慶邸不肯出見飭其往見烏侍郎各代表堅不承認後由章宗祥肅邸前來勸慰各代表非見不休慶邸知難躲避遂傳見各代表見慶邸之後即放聲大哭慶邸肅邸以及府中護衛人等聞之皆心傷淚下而尤以肅邸之哭最切慶邸遂謂余今老矣對於國事未能補救萬一然心中并不敢忘情君國倘有救國之道必竭力贊成但將來是否有效則權操自上不敢斷定明日見監國之時一定將此意達到決不欺僞各代表遂告辭而出

弼德院官制將次發表 北京

〇弼德院官制就緒略紀前報茲聞該院係照光緒三十二年訂定之集賢院規制改稱弼德院為承旨最高之顧問機關專備特旨垂詢及妥議要政等事設掌院大臣一人以世爵大學士充之設左右副大臣各一人以相當之一品大員充之協同掌院大臣辦理院務設顧問大臣無定額以一二品相當之大員充之設顧問官無定額以三四五品京堂充之遇有承旨討論之立法行政等事均於參議後由掌院大臣副大臣顧問大臣聯銜上奏但關于行政事宜不爲直接由各顧問官分辦調查擬章草稿等事惟該院自掌院大臣以下各官按照東西各國官制均不准兼差各王大臣以預備立憲諸政草創之際不准兼差恐難辦到故屢次會商可否兼差一節尚未決定現擬俟該院章程脫稿後再行會議

學部規定法律命令之大要 北京

〇學部日前將學務法律命令參照日本制度分別釐訂具摺奏陳略云竊維法律命令之分根本於立憲政體而法律命令範圍之廣狹又視乎國情之若何初無一定之標準其在歐洲如英吉利國雖稱君主立憲政體而法律之範圍甚廣則以其實權操於議院隱具民主政體之精神也至於德意志國君權較尊則命令範圍亦較大然亦祗限於緊急命令執行命令委任命令三者而已德國學者深鑒於政治上之困難因有四種命令之說於三者之外更益以補充命令一種亦謂之獨立命令日本伊藤博文赴歐考察憲政之時採用其說歸而編纂日本憲法詳爲規定其第九條有曰天皇爲保持公共之安寧秩序及增進臣民之幸福得發必要之命令或使發之即所謂獨立命令也蓋以新進立憲之國法律多未完備而每年議院開會爲期不過三月所協贊之法律案勢不能多而國家重要事務繁興將以未定法律之故滯而不行則國家之主旨不能達矣故於已有法律者則從法律若法律未具則先以命令補充之惟仍以不得變更法律爲限意至周也日本憲法既如此規定故凡關於重要之法規皆並揭法律與命令如刑法民法各條文內均以法令並舉是其命令之效力殆與法律無異蓋日本所採用者固以法律命令並重爲原則也即就教育法規一類言之大率以敕令或文部省令規定者爲多其以法律規定者十數而已今我國尚未宣布憲法而憲法大綱早經先朝欽定大致與日本憲法精神相近其法律命令並重之意亦正相符合現在籌備年限業經縮短似應詳加區畫以爲準則臣部職司教育一切法令關係綦重其已定者應加修改未定者亟待編訂均屬刻不容緩之圖茲謹將歷年奏定學務章程區別性質參稽日本教育法令列表對照繕册恭候欽定其應以法律規定者將來當由臣部奏交資政院議決該院亦得照章提案奏請裁奪其應以命令規定者悉由臣部分別擬訂請旨施行無庸奏交院議以淸界限而杜紛歧俟命下之日欽遵辦理謹繕摺具陳是否有當伏乞皇上聖鑒訓示

郵部裁減行政經費之小風潮 北京

〇郵傳部自近日梁士詒龍建章把持部務後阿附攬權人言嘖嘖此次裁減行政經費既非稟承堂官命令又未與各廳司局協商咨稿寫好始呈沈雲沛畫行左右丞右參議及各司員均毫無聞知文書直待至夜十二鐘用印

發行越日始將咨稿送各廳司補行畫押承政廳路政司電政司秉媚事梁均唯唯聽命惟郵政司參議廳譁然抗議均不畫押並約集多人至丞參廳詰問梁龍詭以堂官命令對又謂此不過一時敷衍資政院將來仍可設法通融聞丞參行走業既全裁則梁之三百金亦歸無着因生一計於裁減各項經費外特立一追加費名目不在各項範圍內可以自由開支將來資政院通過後各處津貼皆減折而彼則仍可借憲政籌備處提調名目津貼在追加項下開支三百金云

八旗生計又絕一路 北京

○八旗生計問題一時尚無解決方法一般有識者之主張率以八旗固不能永久以兵餉爲生計然現在則絕不能不以兵餉爲生計蓋除兵餉之外別無生計可籌也刻聞阿邸奉命整頓八旗十處旗兵擬即嚴行裁汰所有十處舊有之二萬兵額減爲四千即以原有二萬人之餉改練四千之兵如此則旗人中又多一萬六千無生計之人矣

美關員又以苛驗恥辱華僑 北京

○美關苛驗華僑一事已由舊金山華商電告報界公會業誌前報玆悉該埠華僑復分呈京師外務部資政院暨報界公會電云美醫以鈎虫血虫症苛驗來美華人苛驗鈎虫之法先以瀉藥令其服後用水管探入糞門取糞試驗苛驗血虫之法則用刀尖刺手指刺耳珠取血種種恥辱不堪言狀向例舊客免驗今復驗撥回籍迫得求使署力爭並舉代表關景鏗入美京協助奈張使膜視而驕悍反逐代表實屬溺職乞查究以護僑民金山大埠中華會館總商董事許炳芬李寶濰黃商瑚唐瓏年胡視祥陳叶三雷棟傳等全體叩

京師近事

▲憲政編查館咨行各省以審判事宜向爲科學專門現在各省甄別屬員派令學習法政將來辦理司法獨立所需審判人員均應儘該學科畢業人員委任惟是徒有講習而不實行操演將來臨時仍無把握現特釐定辦法咨行各省請考試法政人員派令於課習之餘操演審判各事仍按刑事訴訟民事訴訟兩項分類辦理以資練達

▲外務部近日會同法部通咨各省略稱從前交涉案件每因中外法律不同彼此一時未能速結現經法律大臣先將中外交涉極有關係之法律提前改訂頒示各直省督撫嗣後如有外人干預訴訟情形務各遵守權限照律實行毋稍徇縱其有倚恃外人故違國法者立即從嚴稟請懲辦以重法權

▲翰林院清秘堂諸公特於二十日午後二時在頭髮胡同講習館開議該院對於立憲國之辦法到者百餘人大旨主持保存者以商水朱章諸編修爲最力主持裁畧改官者以李范陳高諸編修爲最力兩派大肆詰辨其中講讀學亦多游移兩可不表意見掌院學士均未到會直至五時始散詳情容再續誌

▲度支部澤尚書因捐納一事不能容留於憲政時代現在實官捐雖已停辦而常捐七項究屬鬻名況勢成弩末日前已與各堂議決至明年底爲實行停止期限大約日內即可入奏矣

▲留日參謀本部陸地測量修技所之中國學生十數人現已返國軍諮處擬即舉行考試其日期約在下月初十並聞考列優等者擬授以測繪副軍校考列上中等者授以測繪協軍校

時評

其一

天下事當危疑之頃宜副以實力運以精心持之以堅應之以靜然後可操必勝之權若逞意氣之豪而僅以口舌爭也則未有不敗者矣

樞府諸公自資政院設立之初即已力謀抵制之策迨開院以後會場議論風生幾乎無日無事不與行政官爲難而樞府者行政之總匯也其欲甘心於民選諸議員者非一日矣

是故今日軍機之對待諸議員也有實力有精心其志堅其氣靜固已立於必勝之地位而以僅恃演說拍掌見長之資政院當之未有不立見挫敗者一奏再奏徒取侮辱焉耳

其二

彈劾湘撫無效彈劾軍機又無效今復彈劾江督矣

我於今日誠不敢預存一無效之心而於他日亦不願再見有無效之事所望議員諸公勿以彈劾無效視爲見慣司空而枉費口舌斷送光陰耳

其三

我國官商之間向極隔膜自東西交通接觸日近商戰屢屢失敗始恍然於官商情誼之不可不聯而近年商務得少進步者蓋以此也

近者滬市恐慌官塲議定發行公債票三百萬由官擔保息借洋款二百萬以救目前之急此滬市商人所殷殷切望者也乃延擱迄今而全局忽然一變一時滬市之關係且勿論將來官商之間信用全失尚可望其上下聯合共謀商業之進步也乎

順利保險賠欵迅速

敢者日前被鄰居失愼累及小號幸托余玉書君向華德洋行經理之順利保險公司保有火險今蒙該公司如數賠足可見該公司誠實可靠特此鳴謝

同和祥啟 乙6369

上海言茂源酒棧

本棧創設越東已歷二百餘年所釀佳釀名傳遐邇久已膾炙人口無待贅陳茲者敝棧現有眞正金爵老牌官禮大號花雕發售此酒…當黃梅時節味必改變而斯酒則歷久如舊謂余不信請嘗試之方知言之不謬售價每大瓶…

別設發洋貨…銷售至於色之清洌香之馥郁味之醇…著遠勝尋常花雕十倍元尤妙者他酒每…大洋三角美酒難得存貨無多賜顧者請速惠臨是荷並認明金爵爲記庶不致誤

5674

委辦長春衛生醫院屈君家惠給證書證明愛理士紅衣補丸之功用

藥品者治病之門徑醫生之鎖鑰也當醫者臨症其學識固妙在於審究病情然其要領尤乎貴能善擇藥性苟鎖與鑰相投配症雖危阻其效可解刃而得也世有是病罕無是藥在審察之精明與善用否耳是則藥品配濟精良其價值之可寶貴實等於生命焉耳近世物質日考其多故藥味同性相類者亦因之而復雜間有類相等而賦性有善惡不齊精粗之別雖深識之士欲配濟一二良劑求其和平美備以貢於世稱微無幾苟非歷練專家斲輪老手鮮難出其爲造血致弱之良藥乎僕試驗後而合轍也近見震寰藥廠由美運來一種**愛理士紅衣補丸**歷經有效每施之於血虧體弱所發生各病者其愈可立而待也與夫諸虛百損不論男婦老少無往不宜且歷經多數名醫品評証書積帙無待鄙言然足見其功用之神眞堪爲保身之實用歟僕既知之有素故樂爲吾人圖強者引導焉

委辦長春衛生醫院良瑛屈家瑨謹識

外埠各大藥房均有發售倘內地無從購買請函至上海四川路一百十七號總發行所購買原班囘件郵費不加

本埠西北城鄉由南翔張永吉號代理批發

震寰藥廠啓 乙6028

上海浸會大學堂招考新生

年齡 以十五歲以上二十五歲以下爲合格

程度 中學畢業或其他有相當之程度者爲合格

繳費 墨銀八十一圓分上下學期繳納膳運動費俱在內

試期 十二月初一日起至十五日止先期報名隨到隨考各繳證銀一圓取者在學費內扣入不取者不還

校址 在楊樹浦下軍工廠東北

乙6194

婦女白帶聖藥

廣東陳恒德堂婦科良方功效啓

婦女白帶一症皆因氣血虧損陰虛陽竭或房勞耗傷膀胱受濕以致脾胃不和或前或後總因濕熱積滯月經不調而其病原尤在脾經鬱火寒痰凝結日久即形容枯瘦頭昏腹痛虛損勞傷從此起矣本堂得祖專方不惜重資秘製婦科白帶丸此丸專治婦女赤白帶下當日立止屢試屢驗無論遠年初起服之除中宮之濕平定肝鬱之氣燮宮濟陰培元固本故能帶下立止腹痛立愈月經調和却病延年輕者一中盒重者一大盒包可全愈永無後患妙在神清氣爽身體強健誠婦科却病之妙品種子之聖藥也虛言欺人罪我惟天大盒四元中盒二元小盒一元假冒甚多購者認明○函購信力自給○舖分上海英大馬路萬康里對門德仁里內石庫門廣東陳恆德堂謹啓

乙5963

三洋涇橋 德裕當滿衣廣告

本當始創出售滿衣以來已逾十載歷承劉選最高者歸門莊零售其餘統發各處衣莊故門莊所售者均屬上等市貨素承各路紳商所推許今又新出綢緞棉夾衣服甚多各色粗細皮貨山積駢碼劃一定價格外克己兼售中國大小呢絨旗袍如蒙惠顧請認明三洋涇橋商賈本當石庫門內庶不致誤現因仿效日多特再登報聲明

德裕當白 乙5753

寶善街 錦潤堂滌辦各色綢緞彩呢便宜軸幛

價目格外從廉金字裝潢比衆考究頭號摹本花緞軸十二元二號摹本花緞軸八元九角素緞軸七元九角彩呢軸三元二角綿呢軸二元四角呢布軸一元九角精裝各種羅扇泥金圖屛壽屛各樣信封箋粗細紙貨帳簿一應俱全仕商賜顧當知克己

法大馬路吉祥街口

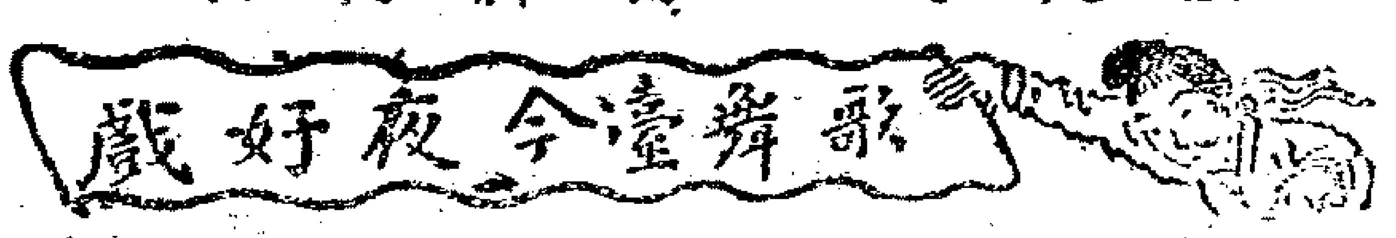

◀●▶十一月廿九夜全班合演◀●▶

王福元○伍申會 劉鑑芝○池水驛 李吉才○雙搖會 李金茂○ 李長勝○ 張鳳台 **雙包案** 奇來鳳○ 李百歲○ 想九霄○ 月月紅 李春慶 李玉奎 夏榮坡 張鳳台 奇來電 李順來 蓋叫天 李春利 李勝全 劉長林 小童串 李春棠 孟鴻翚 三麻子 郭少蘭 月月紅 李慶棠 胡富生 **十八扯** 紅樂圖 **空城計** 超等特別佈景頒演改良全本好戲 **白水灘** **清廉訪案**

商辦新舞臺

念九夜准演日戲每逢禮拜三禮拜六禮拜日開演

劉培山 毛仲琪 張順來 賽魁冠 趙文連 薛卿 黃天理良心 一刀 雙鎖吊山 雙斷蜜淵

小保成 許奎官 林步青 夏月珊 夏月潤 小連生 夜來香 小雙鳳 邱瀞泖 小黎靑 特頒文武著名藝員新漏國朝奇案新劇加演異彩 **頭本宦海潮**

七盞燈 賽魁冠 張順來 林步青 夏月潤 小連生 夏月珊 夜來香 趙文連 小保成 劉培山 宿新著名藝員聯演奇節情戲新換添畫油色特佈 安驛 **二本宦海潮**

寶善街丹桂雲記茶園

◀十一月念九夜特請京都新到第一等坤角合演好戲▶

芝蘭花○西廂記 金瑞寶○對銀盃 一聲雷 佳峯雲○○黃金台 **張文艷** 二姐會 **江云奎** 桑園會 **陸菊芬** 金秀山 拾玉鐲 **桂白玉** **雲梅** **峯** 小蘭 **武十回** **張少泉** 謝 **一聲雷** 大保國 **張** **文** 云奎 小文 張艷 云 小仙 **奎** **拜壽** **算糧**

法大馬路新劇場

念九夜特請超等文武藝員一齊登台異樣泰西畫片絕妙景緻

黃菊花 蘭橋相會 張月亭 雙五雷陣 陳祥元 趙燕飛 鬧崑陽 王勝利 大奎官 六陣風 譚永奎 張鑫培 烏盆 張金伸 **張桂軒** 小趙 瀛 廉志 雙盜 林奎 戰 鄭碧月 **戰皖城** 刺嬸 卿花 娘 **小和子** 蔣硯香 破大 張紅 吉州 **小和子** 曹輔臣 一大奎 小 魁官 喜 鍘美 碧月 鳳 案 對官 花 明 林 血 五本 **小子和** 海 陸 連 淚 五 六本 山 金 卿 碑 趙小 乘 周 寶

石路中新開迎貴茶園

(廿九夜正廳四角特請京都超等全班文武名角眞正拿手好戲

(張)鳳 劉惠蘭 黑風帕 (張)台凌 桂云 神 打 (張)德 王翠芬 殺家 (張)祿 李燕奎 紅鬃烈馬 彩上 鳳 亭 松 國 盤 陳嘉祥 (劉) 啓 **張云樵** (武)(張) 永 大 勝 華 戰 李少棠 紅子(童) 頂 花 碑 三盞燈 **一盞燈** 玉頂(葛)琵 黃鶴樓(張)林 煩 少(李)棠 虹(王) 霓 關 **四盞燈** 翠 芬 劉全瑞珍 高福慶 (周) **張德俊** 王瑞云 (○) 代子都 譚月明

文明大舞臺夜戲頭等正廳六角

廿九夜二等正廳三角三層包廂四角頭等正廳六角特別包廂八角

姜善珍 小魁仙 小桂山 范少山 沈韻秋 沈月泉 納紹先 呂月樵 伍月華 徐春發 萬盞燈 路三寶 趙如泉 王永利 周蕙芳 殷春虎 吳鳳喤 白文奎 何金壽 沈韻秋 萬盞燈 呂月樵 趙如泉 小桂枝 周蕙芳 何金壽

李逵磨斧 打鼓罵曹 金慶 阿滾 馬蹄 殷春 義旗 楊 虎 會 九 長 壽 香 卿 九更天 劉 燕 飄 權 香 沈 善 珍 姜 子 牙 王 萬 首 代 髮 割 演 洪 羊 洞 范 少 山 水 仙 花 長 阿 長 楊 阿 金 慶 **割髮代首** **父子同歡**

(海狗腎)
還精種子丸

專治諸虛百損色事過度夢遺滑精腰酸腿軟四肢乏力即服此丸功效立見本廠獨秘真方用人參鹿茸海狗腎加選滋補道地上藥製煉成丸不燥不烈壯元陽固精髓世有嗣虛者請嘗試之每瓶一元雙料二元〇另有海狗腎壯陽種子酒每瓶一元雙料二元九酒同功

上海棋盤街廣東延春閣　乙6166

(聲明)

謹啓者本茶樓始於戊申年五月間創辦荷承各東翁輔成股本洋四千元之數初開二節以作不虧從上年正月起至庚年底止逐節拼斷洋一千九百元之譜所置生財等項有二千五百之數如出售何能抵此數況且本年四月內曾以倚帖覆請那時所到者數人各無主見本因端節邊定要閉一息又承諸友相勸此事仍是原手還有把握別股東如何惟正副經理二君一番心血而成何忍失手以致於再要減省且看夏秋生意佳乎不意營至年底反多虧去洋七百元耳故而本月二十日倚帖約各東翁准於念四日在本茶樓商議店務公事到期所來者約大半有的將合同退者有的允綫一日交來者承諸股君甚是客氣而云勝敗乃兵家之常事何況生意頗及乎此乃時世之故非人力之能爲是以二經理君主議誠恐未來諸股君不知情細特以登入申新二報俾衆咸知今擇月之廿八日起至臘月初二日告止倘若股中有意接營者亦未可知務新速即至店面商勿遲准在是月廿八日召盤限望日邊爲止莫謂言之不過耳

四海昇芳茶樓正副經理仝啓　乙6246

油布出售

本行獨家經理英國名廠所製上等黑油布藍布雨布等類存貨甚多價廉物美賜顧者請來購買可也

美最時洋行啓

送禮相宜香餅酒

本號洋酒歷蒙中西紳商推愛此次存貨甚多兼銀根吃緊減價售現頭等業銅頭香餅酒大瓶每打七元半小瓶每打四元現値外羅冬至存近酬送合官諸紳商光顧者請移玉爲幸英界三洋涇橋河邊申泰昌洋酒號嚴

乙6344

亮件洋行

奉公堂諭

禮拜二拍賣

雅聚園酒館

准於十二月初三日上午十點鐘在三馬路第一百卅八號雅聚園酒館內拍賣存木椅子茶机烟榻櫃檯賬檯賬箱鐵銀箱自鳴鐘以及一應錫器銅器磁器碗傢杯盞又廚房所用傢私器具另星什物不計拍後現銀限即日出清此佈

亮件洋行啓

亮件洋行

奉大法國領事官諭

禮拜四拍賣

値錢地皮

准於十二月初五日下午四點鐘在本行拍賣坐落西門外二十五保十圖談字圩土名王家衙値錢地皮一塊法冊道契第三百十四第三百十五號量見地一畝零三釐二毫屆期請諸君小行面拍如須觀看圖樣及道契亦請至小行可也此佈

乙260

退股聲明

前在十六舖老馬路股開設協成興記水菓行內有百忍堂張二股生意於本年十一月憑中推併與餘慶堂徐東翁接受自推之後生意盈虧以及前帳拖欠等情概歸徐姓理楚與張姓不涉恐未週知特登申新兩報佈告

張百忍堂謹白　乙6855

(抵租聲明)

東棋盤街興龍園盆湯積欠租金壘登報告置之不理現准限月初將該園生財雜物等拍賣抵租如不足抵仍向該房客追究倘貴商欲得該盆湯便宜召盤請速至本賬房面議諸可克己此佈

德和洋行啓

白濁香甜露

此露治五淋白濁眞如仙丹一般靈效且極清甜可口如滌管十分刺痛撤尿不出辛苦到要命一服光露立即利水止痛即愈每瓶三角上海拋球場花首廣東杏林軒

5848

禮拜六拍賣

魯意師摩洋行

始創自同治十三年即

英一千八百七十四年

准於三十日十點鐘在百老匯路第一千一百卅一號藥康胖外國男色店拍賣大衣汗衫硬領軟須呢絨衣料帽子衛生衫草帽小帽大菜衣外圖各種衣服羽巾鈕扣皮夾璗水缸一應什物全店各種貨物並生財木器檯椅大壁廚拋馬廚實等物不計此佈

魯意師摩洋行啓

禮拜六拍賣

寶和洋行

准於三十日上午十點鐘在本行拍賣房間色書樓色大菜檯椅山臥酒架銅床鐵床洋琴捲斧寫字檯椅信箱書廚打字機器電燈脚踏車鍍金鏈條夾金錶千里鏡洋傘以及一切另星什物不計比佈

寶和洋行啓

禮拜六拍賣

寶和洋行

准於三十日下午兩點鐘在本棧內拍賣黑白絨毯四箱香烟千餘盒火油爐子金呢二箱廿檀糖十箱硬鉛三而白光紙五包電鍍銅模一付自來火燈筒一箱以及一切另星什物不計此佈

寶和洋行啓　丙874

禮拜六拍賣

料莊放賬

啓者禮拜六即三十日十點鐘在本機不限價拍賣各色貴馬掛海馬牛牌鵝牌等呢各種八仙〃子利市洋紅嶺等貨此次放期六禮牛准正月十三日出清到則必須墊銀毋得推透客入未到等情特此佈開

義記洋行啓

禮拜一拍賣

公信貨

准於初二日十一點鐘在本棧房拍賣三磅半至七磅數種蔴岳陽樓官話圖用早照彩美人祝壽圖綠馬牌壽處各種洋紅布等餘貨不計此佈各貨均限二禮拜內出清

老公茂洋行啓　丙876

(遺失棧單)

九月念七數遠輪船十三次進口K3香粉二件季字一千五百六十五號棧單一支叉十一月廿日致還船十六次進口HK八角三件季字一千五百六十六號棧單一支已向議發說明作爲廢紙特此登報

中和裕告白　乙261

歌舞臺大戲園

特聘著名超等藝員

京曲秦腔文武花旦

⑩ ⑨ ⑬ ⑭
十 九 盞 燈

現已到申靜養數天

准十二月

初一夜演　陰陽河

初二夜演　馬上緣

初三夜演　虹霓關

文武花旦十九盞燈綺年玉貌色藝俱佳本舞台於未開幕之先早經聘定現已到申准十二月初一夜起登台特此預佈本舞台卜濮藝員之多爲顧曲者所嘉許現又得一十九盞燈觀者聽足以須視益之娛想當聯訣借臨也

本舞台告白

歌舞臺大戲園

重排奇彩奪目改良警世新戲

清廉訪案

油壜藏屍　當場出彩　絕妙佈景

本舞台開幕以來已將二月所演之戲承蒙顧曲諸君同聲賞美今有紳商學界知三廳子歷年所排各戲無不出神入化故特煩其重排改良清廉訪案一戲其中情節奇妙大有可觀現已排就擇於念八念九連演兩夜屆期希顧曲諸君早定座位以擴眼福爲荷

本舞台特啓　乙6233

禮拜五拍賣

源發蔓船

亮件洋行

准於本月廿九日下午二點半鐘在十六舖對開源發躉船上拍賣屯船另有鐵錨六只鐵鍊約五百托源發躉船一只該船造於1878年油木船身至水線止水線之上全洋松木底乃弱皮鋼骨艙二層艙面蓋瓦輪白鉄長一百六十六尺闊卅尺深九尺裝足貨吃水四尺寸能裝土二千五百箱乾蒲在1908年九月進塢全行修理拍後即付現銀風險即歸買主屆期二點鐘在美最時碼頭備有小輪以便貴客同往該處面拍此佈

乙6058

(聲明辭退)

程永清因辦事糊塗已經本公司辭退如自私相交節一概與本公司無涉特此登報聲明此佈

康寄保濤公司謹啓　乙6249

禮拜五拍賣

瑞和洋行

准於念九日十一點半鐘在本行拍賣各種外國爆竹七十二打均分莊拍賣此佈

乙6257

禮拜五拍賣

寶和洋行

准於二十九日上午十點鐘在虹口黑獅格路四十七號內拍賣書樓間大菜間房間木器磁器刀叉銀器鐵床地毯浴盆帽架畫鏡鐵灶一切另星什物不計此佈

寶和洋行啓　丙887

(失票聲明)

今遺失永泰莊票二千三百零六號十二月初六元三十兩又二千三百零七號廿四兩已至該莊說明作廢望各莊號切勿收用

吳寶興啓　乙6248

(翠仙茶園)

念九夜大減價正廳每位三角

林雲仙　小福仙　小月仙　蓋七省　馮子梅　小奎官　金寶翠　小蓉仙　裘勝奎　金處　賽春恆　林黛玉　小蓮英

雷峯塔　合智取　演成都　紫霞宮　雙獅圖　打龍袍　富貴圖　月鐵龍　樵山　頌法門　演寺　冊蝶夢　大劈棺

鳴盛瑞記梨園

十一月廿九日即禮拜五

日戲正本續演隨唐演義

五卷

(程咬金拜旗登位)

全班新舊文武名角協力拍演

夜演奪標出頭

孖仔惑雙娥

仙　風　觀　蛇　觀

花才　傳九　森　王恩　芬仔

首本

日價：特等大洋二角　頭等大洋角半　二等大洋一角　三等大錢八十

夜價：特等大洋四角　頭等大洋三角　二等大洋二角　三等小洋一角

禮拜五拍賣

同祿貨

魯意師摩洋行

始創自同治十三年即

英一千八百七十四年

准於念九日下午二點半在本行棧房拍賣日前法大馬路首善里失愼華泰昌棧房被焚搬來積有水漬蕩磁碗盆三十餘箱二百碼木心紗廿餘箱彈璜鎖打中鎖四十餘箱方格巾二箱汗衫一箱絨襪十餘箱紗巾六箱水浪毛帶各色毛帶廿餘箱漆布一箱毛冷數百磅茶盃盆三箱小洋刀四箱三光燈四箱金粉二箱香皂十餘箱虎牙二過燈芯一箱香水一箱嘅指粉一箱鐵盤十餘箱烟盒四箱帶烟盒蕩磁碗一應什物不計當日上午可觀拍後當即現銀出清此佈

魯意師摩洋行啓

禮拜五拍賣

六號水電綫綠

寶和洋行

准於廿九日下午二點鐘在虹口公和祥棧房內拍賣六號水電綫綠一千餘担新舊鋼絲一千餘担拍後當付定銀限日出清此佈

寶和洋行白　丙865

大清宣統二年庚戌 十一月廿九日 二張

申報第一張後幅

西歷一千九百十年 十二月三十號 禮拜五

雲香廬驗製萬病回春亮骨熊油膏

此膏通三十六處血脈鎮二十四道骨節專治風寒濕熱手足拘攣骨節酸痛及久年積塊女子血虛以及腰疼心痛痰核瘰癧胸痛脹滿小腸疝氣夢遺滑精陽事不舉心胃氣痛脾胃虛寒負重傷力遍體作痛楊梅毒瘋赤白帶下五勞七傷月經不調一切跌打損傷等症此膏一得入身發氣藥力即從毛孔透入功能通經活血止痛退風凡百疾病應手奏效雙料每張洋一元用膏後送到本廬每張作洋三角單料七角不雜包退包還請留心假冒須認明藥紙包上驗雲氏肖像五開間門面方是的真切記切記 上海盆湯衖走過絲業會館後寧波路口五開間門面驗香廬驗雲氏發行所謹啓外埠來信須寫明寧波路第一百十五號 乙1957

德記洋行經理胡禮號衛生衣絨廣告

茲美國胡禮號廠所造衛生衫褲及衛生絨等料暢消中外向推獨步自歸本行獨家經理以來精益求精式樣亦隨時翻新定貨加領接袖隨客所宜本行更備有現貨賜顧者祈請 臨敝帳房接洽可也 四川路七十二號德記洋行啓 762

沈◎製 生髮膠 生髮神奇

每洋兩瓶每料六瓶二元五角上海山西路即盆湯衖大街人壽醫藥室照錄以徵靈驗鐵據而杜影戤購者注意各埠大藥房均有寄售

（上略）次小女前年患三瘧頭髮脫落大半曾用尊製生髮膠陸續隨瓶隨出發生之新髮較病前多而且黑于戊申三月中因事至申曾登新聞報謝信誼邀公鑒今春小妾產後傷寒病癒月餘以致由額而髮漸將禿頂茲托上海元豐行張詠霓代買生髮膠一料依法施搽果然髮叢叢如蓋烏雲矣 貴主人精求化學生髮膠生髮神奇誠如仙丹信不誣也 天津登雲橋北首同昌公司何賀民六月初二寄 售價 本醫藥室彙集原來謝信千函裱成條幅張掛門口人人可看 乙5817

內外痔瘡連根脫落

必須認明○京都天寶齋○始創珍珠人參蘆八寶化痔散此散獨重珍珠熊膽人參蘆專治一切惡痔搽之立刻止痛消患平復無效還洋

凡患痔瘡之症雖由風濕燥熱四氣受傷所致實由肝脾腎三經虛損而成日久則生管成漏破孔穿腸膿血淋漓痛癢難忍本齋不惜工本修合家藏秘方以真正珍珠熊膽人參蘆為主佐以舒肝健脾補腎行氣固本培元等妙品為丸專治一切內外痔瘡服之立刻止痛消管生肌四圍連根脫落平復如常大便毫無艱苦最奇者愈後非但永不再發且喜身體強健飯量加增屢試屢驗凡醫藥不能見效但服此丸藥到病除真化痔之仙丹也如症輕者二三盒重者一料絕根每盒二元每料六盒洋十元如外搽珍珠熊膽八寶化痔散每瓶二元▲如散丸並用效驗愈速雖十年念年之惡痔可一概立刻止痛切勿輕視▲遠埠函購郵政妥速信力自給舖分上海二馬路西鼎新里京都天寶齋啓 乙5823

發售法官必讀〔法學名著〕預約

按法官考試主要科中以各國民法商法刑法訴訟法最稱難治本館據此章程特聘 政治專家 選譯 日本名著 以供應考者之研究且為全國研究政法之資

一著譯姓名 著者姓名 民法要義日本梅謙次郎 商法論日本松波仁一郎 刑法通義日本牧野英一 訴訟法論綱日本高木豐三 刑事訴訟法論日本松室致○譯者姓名 陽湖孟森 閩縣陳承澤 與粲 山陰金泯瀾 無錫秦瑞玠 閩縣鄭釗 閩縣陳與年 鄞縣陳時夏

一本書特色（一）每種著作皆出一手（二）內容繁博（三）註釋詳明（四）別附按語以資參攷（五）譯筆明暢校訂謹嚴（六）形式體裁一律齊整

一預約簡章 全書十二冊共百六十萬言洋裝布面定價十四元預約八元先交四元領取預約券二枚 第一期出書續交四元憑券取民法要義總則 刑法通義 民事訴訟法論綱 刑事訴訟法論計五冊 第二期出書憑券取民法要義物權篇以下四編 商法論全部計七冊 預約期以宣統二年十二月底為限 第一期出書期宣統二年十二月 第二期出書期宣統三年四月 另印樣本一冊附定單簡章 函索即寄 上海商務印書館謹啓 乙6089

善治耳聾

上海河南路廣東彭壽堂眞正第一家始得眞法即愈耳聾丸○立服立愈○假冒甚多○購者宜慎○

順氣化痰止咳丸每瓶一角半大瓶一元

凡患耳聾者因腎水下虧相火上炎或鬱火傷肝以致耳鳴目昏視聽不靈者因陰虧陽盛而其病原尤在氣虧血脈不能流通呼吸不能靈動氣逆則虛火向上故有耳鳴耳脹耳聾耳痛言語不聞等症本堂起首創製異傳秘方加工精製是丸專治一切耳內之症無論男女老少兩耳重聽雖二三十年老症服之立見奇效轉聾爲聰補眞陰生津液攝納浮陽除退虛熱重者三大盒斷根輕者一大盒全愈妙在祛清氣爽身強體健永無復發之患眞乃天下治耳聾之第一奇藥也盡言欺人罪我惟天每盒四元中盒二元小盒一元雙料加倍取效更速如需耳挖損受傷常流膿水另搽珠黃吹耳散即愈每瓶洋五角雙料一元舖分上海拋球場南首河南路七號洋房廣東彭壽堂內經上海縣告示爲記近多冒名仿售幸勿受愚各埠託辦必須由郵局另函通知爲禱○郵票不收 乙1723

眞正宋拓臨江戲魚堂法帖售預約券出版十二月廣告

是帖係宋元祐間劉次庄以家藏善本摹刻於臨江之戲魚堂自秦漢以至晉唐種種名蹟刋入居多其行各體俱備宋摹宋拓自與近世董氏戲鴻堂等帖迥別然石本久湮流傳絕少此本有鐵網珊瑚殿寶朱印元文宗曾收入內府又有明時項子京陳白陽徐青藤諸家精鑒名印蓋歷代寶貴者也爰用泰西攝影法照原本精印以公同好紙墨印工均選上品全函共分十冊外用楠木匣裝璜亦極精雅定價每部洋十二元現以廉價出售預約券一千部每部減價大洋八元兩次分交先交四元取預約券一紙又隨券附送精印樣本一份餘俟出版後取帖再交四元如不要木匣除去洋八角淨交三元二角惟預約祇以二個月爲限逾期仍照原價十二元出售幸諸君子先覩爲快勿可失諸交臂也

◎總經理處北京崇文門內船板胡同集成圖書公司分局

◎代發行所 北京琉璃廠有正書局 天津北馬路南洋書局 上海棋盤街集成圖書公司 漢口四官殿後書業公所內中昌書局 奉天鼓樓南圖書局 廣東雙門底文盛堂書坊

外埠郵費每部帶箱加洋一元二角無箱加洋八角如陝甘等省加倍 北京集成圖書公司啓

緊要新聞二

桂閩官紳電告預算辦法

⊙護桂撫致資政院電　資政院鈞鑒桂省預算案更正土藥統稅收數後尙不敷庫平花銀一百五十一萬餘兩續又追加預算庫平花銀三十七萬餘兩共不敷庫平花銀一百八十九萬餘兩昨與監理官及主管各署局反復磋商分別停緩節縮計緩辦之事項曰緩行道府廳州縣公費曰緩辦臨桂第二級審判檢察各廳曰裁撤邊關砲隊營曰裁撤度量權衡局歸滬文報局農工商陳列所曰停辦土司學堂及游藝會此外則皆就事節縮其節縮之數較鉅者爲防營餉項十三萬兩新軍協標及督練公所等處十五萬餘兩總計停節兩項共核減出欵庫平花銀一百一十六萬餘兩實尙不敷庫平花銀七十餘萬兩實屬無可籌措惟有將來隨時隨事力圖撙節以資彌補正在飭局造冊詳咨適據諮議局呈送核減宣統三年預算案共擬減出欵庫平花銀一百一十餘萬兩比較官廳核減之數尙少五萬餘兩惟諮議局原呈核減各欵按之事實多窒碍難行除詳細說明理由容覆並將原案及覆稿另文鈔送貴院察核外合先電陳景桐謹叩元

⊙閩諮議局致資政院電　資政院鈞鑒前奉電諮詢預算歲入有無多少不符或遺漏欵目經本局再三檢查但知大概不能得其確數現議決分屬由各議員調查彙報藉備來期整理財政至本局認爲不應列冊者如捐辦各屬新政之就地抽捐各欵如就地籌欵生息餘尙未歸公之府廳州縣平餘入規費如書役催收丁糧規費如半歸書差所得之廳州縣並辦公經費如有干例禁之司法入欵如糧書所得之功價皆是又古田縣膏捐竟由禁烟紳士墊解本局已提案議免除另具申覆書外合先舉要電覆閩諮議局呈元

天津鎭道竟以匪類視學生耶　天津

○本月二十一日晚間各堂學生三百餘人至自治研究總所會議請願國會進行方法直督陳制軍聞之恐其肇禍立飭巡警道前往解散而天津鎭及某道台均主張嚴行拏辦旋由天津鎭派兵二百名巡警道派巡警一百名又加派衞隊多名齊赴三條石自治研究總所相機行事天津縣令亦親赴該所視察一切天津道則在巡警道衙門聽信一面由巡警道另派屬員潘炳章楊卓家童俊何丕基等前往探視舉動設法解散潘等五人到塲之後即將來意與杜小琴君言明請其演說杜君演說畢仍無效乃由吳君超登台演說力陳官塲將施迫壓手段吾輩手無縛雞之力且無預備甚可痛心諸君如欲達到目的不可不於停課之外另籌辦法鄙意非聯合各界厚集勢力斷難冀回天聽云云言畢鼓掌之聲如雷貫耳當即和平解散是時天津鎭張懷芝方乘坐馬車前往探視欲施其强硬手段詎行至半途聞已解散乃敗興而返尋後直督即下一札文嚴斥巡警道之毫無才能札中有行同聾瞶事前不能預防事後不能解散等語巡警道因兩面不能討好業已決意辭職不再幹事二十二日下午法漢學堂學生復在夏家胡同某宅開會仍由巡警道派楊卓家前往解散未經開議現聞各學堂以官塲壓制甚嚴無可倔强已一律照常上課矣

董鳴玉何竟躁進若此　山西

○山西巡撫丁寶銓奏云竊維修明內治首在整飭官常州縣爲親民之官必其人潔身自好砥礪廉隅乃可以任民社之重茲查有請補孟縣知縣董鳴玉業經奉部奏明覆准尙未飭赴本任乃十月十五日藩署門首忽掛有董鳴玉赴任供職假牌當時物議沸騰官塲駭愕臣即嚴飭首府縣查拏究辦惟藩署主管全省吏治衙門何等森嚴又有巡警站立門首護役多人乃竟敢乘間懸挂假牌皆由該員董鳴玉平日妄事鑽營急圖赴任致有串通撞騙之舉殊屬不成事體現由陽曲縣龍璜傳訊該員家丁並查有過付銀根一紙自應澈底根究按律懲辦相應請旨將准補孟縣知縣董鳴玉先行革職由臣發交提法使歸案訊辦以儆官邪而成信讞十一月十三日奉硃批著照所請該部知道

西報譯要

⊙四國借欵問題近聞　字林報載二十七日北京電云四國代表今日赴外務部會商中央鐵路借欵問題並無結果聞中國今不預備借用此欵

⊙川路公司之新計畫　又載同日北京電云川路各股東在成都會議決意停止宜昌一段之工程而築路由重慶以達成都並籌欵洋一百萬圓購買如蜀通式之小輪船用以輸運鐵路材料前赴川省

⊙資政院復行糾責軍機　又載同日北京電云資政院現復糾責軍機大臣惟未提及內閣問題

⊙俄擬興造戈壁鐵路　據柏靈消息德國某報載稱俄政府現擬由西比利亞路線貝加爾湖築一鐵路通過戈壁沙漠直達北京並稱此議已經中政府許可此路既築旅客由柏靈赴北京者僅需時八日半由倫敦啟程者僅須九日半蓋此路縮短英里六百里有奇此說令人可異者中國亦在贊成之列猶憶美國政府提議滿洲鐵路中立之策時曾經提及戈壁沙漠一路當時中政府曾示反對之意至謂俄國將獨營此路其說恐亦不甚確實貝加爾湖至恰克圖一段將由俄國築造恰克圖至北京一段計長九百英里地屬中國必由中國自造無疑至時中國勢必舉債以辦此事該報又謂該路即使無工程之困難斷不能於一千九百十三年開工興造云

分類新聞

政界

贛省審判廳開幕紀要（江西） ○贛省調查總局總辦江觀察峯青業經馮撫保放試署高等審判廳廳丞現署袁州府袁太守勵忠亦經保放試署檢察廳廳長所遺職務當道即擬分別派員接替預備開辦審判廳以重要公至九江地方爲贛省通商口岸華洋雜處審判極繁業已當道派員在潯建築審判廳一所早已竣工所有開辦事宜現由張法司札委崔大令祥鳩赴潯籌備一切以昭妥愼

贛撫奏補南瑞袁臨遺缺道（江西） ○贛撫馮汝騤現以南瑞袁臨兵備道慶寬業已奏准開缺回旗修墓所遺道缺現委候補道楊會康接署惟該道遺缺現輪外補經馮中丞奏請現署巡警道遇缺儘先即補道陸道長佑補授以便奉准之後飭其到任駐萍以防邊境現於冬月二十二日將陸長佑請補道缺緣由牌示轅門矣

各審判廳起訴範圍之宣告（杭州） ○浙法司曉諭各屬文云省城商埠各級審判廳成立在即各廳管轄區域業已照章劃定高等審判廳以全省轄境爲其管轄區域府地方審判廳即以該府轄境爲其管轄區域縣初級審判廳即以該縣轄境爲其管轄區域凡設審判廳地方俟各廳開廳後各該地方官即不得再行受理詞訟均經詳奉撫憲批准現在杭州府甯波府温州府各設地方審判廳一廳仁和錢塘兩縣鄞縣永嘉縣各設初級審判廳一廳該縣所屬地方舊有各案除由該縣起訴未經判結仍應由該縣判結外其從新發生之各項案件不論民事刑事均應分別向該初級審判廳或地方審判廳起訴惟地方審判廳與初級審判廳所管轄之案件不同其何項案件應由初級審判廳起訴何項案件應由地方審判廳起訴自應逐一開列俾衆周知昨由提法司李橘農廉訪出示謂杭州府屬甯波府屬温州府屬未設初級審判廳州縣之上控案件照章如原被告一人有不服該縣之判斷時即可向杭州府甯波府温州府地方審判廳上訴至向來受理上控案件之知府衙門因該府已設地方審判廳對於上控案件即不得再行受理撫院及本司因高等審判廳成立亦不再受理詞訟仰各該縣諸色人等一體知悉俟審判廳開廳後凡從新發生之案件不論民事刑事均應遵照後列各條向初級審判廳或地方審判廳分別起訴其未設初級審判廳州縣之上控案件即應照章該地方審判廳上訴不得再向他衙門呈控各宜遵照

交涉司分科治事之大要（武昌） ○湖北交涉司施理卿司使業於日前接篆暫以甲棧爲行台一面勘定大都司巷口官房一棟設立交涉公所遵照部章劃分秘書繙譯庶務三科每科置科長一員科員一二三四員不等茲將所委人員銜名調查如下（秘書科）科長舉人寶常　科員候選布照磨黃永圖　科員遞判銜張寶鑫（繙譯科）科長候選府經鄧邦適　科員候選主事康誥　科員候選主簿奚銘慶（庶務科）科長候補知縣陳汝金科員暫不委人

外交

龍邊移提越南逃犯之糾葛（廣東） ○龍邊匪犯每多逃至越南屢經龍州道鎮備文提解惟邊防法官堅不認龍州道鎮有提犯之權力昨特照會督院嗣後提犯必須由兩廣總督照會廣州法領轉致法官始能提解等情增兼督據此查中法會議邊防章程內載如有中國人犯逃至越南由中國官員照會法官即須將該犯提解等語幷無必要由督院照會法官轉行提解明文是可知龍州道鎮已有直接提犯之權且桂邊離粵甚遠文牘往還久需時日該匪少縱即逝如必須由龍州道稟報到轅再行照會法領轉咨法官如此誠恐風聲洩露該匪必致聞風遠遁何能獲案且龍州道爲管關道員所有交涉提犯是其專責現已將前情照覆法官幷謂來照所稱各節萬難承認一面札行龍州道仍照章辦理

軍界

部咨裁撤粵省防綠各營辦法（廣州） ○粵督昨准陸軍部咨新軍成鎭定限綦嚴乃各省輒以防綠各營未易遽裁遂至多所延玩若長此不變更恐成立無期茲特再行核定退防裁營辦法如粵省原練新軍二鎭亟宜分路駐紮西路高州等屬南路瓊州中路廣州等屬應即調撥陸續設防自可將防綠營逐漸裁撤北路韶州東路惠州將來體察情形儘可以新軍更代中東兩路除兩提督所屬應酌留若干營隊外餘均可以新軍塡駐惟西路地方寬闊高雷原有防營十營肇羅原有防營九營擬派新軍三標是否足敷分佈應詳察地方匪盜情形分別全裁酌裁斟酌辦理至分駐新軍酌分地段建造營房應行組織事項甚多即當先行計畫再行安辦等因督院准此即札督練公所遵照

陸軍部電催軍費報告（江甯） ○江督張制軍札飭調查陸軍財政局云准陸軍部電開向來報部各項軍費截至光緒三十三年底節止趕速補齊又本部於二月內奏定清理陸軍章程各省應造送戊己兩全年軍費報告冊暨本年逐季報告冊到部除貴省處已經報部毋庸重複外其未經報部者希即按照本部七月軫電所分十類編造於十一月底到部弗遲務將素不報部外銷之欵一律開列毋稍遺漏等因到本部堂准此合就札飭札到該局即便遵照編造依限詳咨勿稍延漏

贛撫預備檢察軍隊（江西） ○贛省此次舉辦秋操各軍官兵士忍苦耐勞足徵進步撫院馮中丞以秋操事竣各營隊內容亟應分別檢察以資整肅而近日各營隊軍官已紛紛預備所有各兵士寢室以及講堂衛生諸大端以便馮撫隨時檢察云

學務

湘省教育成績展覽之一斑（長沙） ○湘省教育總會日前傳知全省男女各學堂飭將各該堂歷年所有成績品物均一律解交總會特開第一次教育成績展覽會自本月初四日開會十八日閉會：四日以前爲男賓參觀期十八日以前爲女賓參觀期其一切陳列均稱井井茲將各學堂所出成績品之最優者分部略紀如下（一實業部）此次展覽會中各學堂所有出品屬於實業者如工業學堂之鐵製火爐鋼質畫具白銅墨盒各項織布機件皆製造精巧其高等實業學堂之電氣鍍金小瓶及銅錫所製各項器具尤爲金工科中之巨擘他如各種染織綢布亦瑩潔可觀此外尚有農業學堂及各蠶桑學堂所製之蠶種蠶絲各女學之縫紉繡業類皆佳妙異常觀此則湘省實業之前途可爲預賀矣（一文學部）湘省近年以來風氣日漸開通學堂亦日加茂盛故此次開辦成績展覽所有各學堂字畫約占全數五分之一其最妙者如明德學堂選升高等小學堂長沙善化各中小學堂昭潭高等小學堂衡州府屬初等

小學堂中路師範附屬小學堂等皆清雅飄逸而尤以明德小學之鉛筆八景圖及龍公芝生張公筱圃之容像及選升小學之花卉翎毛昭潭高等小學之梅莊唐氏女學之鉛筆山水及今上御容字則以選升小學學生王文濤之行書昭潭高等小學堂李維穠方運晉等之篆隸各書明德小學向培雍之習字中路師範附屬小學劉其雄等之屏聯更爲各界所賞識其他英文算學國文等成績亦極爲優美

※實業※

借運東蘆鹽斤之籌商 揚州 ○江督張制軍電淮運司文云鹽棧陳道文電悉南鹽產不敷銷繹執事協議借運東蘆十五萬引以備春銷應即照准惟上年第二次借運本大臣甫經履任諸詠繁興咸謂經手飽獲私利迨調閱案卷核算出入非但無利可獲尚須公家貼補東鹽每包虧銀一錢一釐零蘆鹽每包虧銀一錢七分零計東鹽每包加三斤蘆鹽每包加五斤沿途減免課釐一切雜捐以每票五百引加斤所免占入正銷公家賠虧甚鉅此由於前定東蘆價值過重所致本年又紛請借運均未照行若謂無利何以請辦如是其殷此次借運執事等核議商與商接查電內所列係淮南埸運合辦所有培養商灶加價及津貼四成復價暨各項例捐無論盈虧按欵照提再有所餘如議充賑自較上屆提取爲優惟鹽本如何合籌公家不能仍前照貼即有加斤亦應核算課厘再有餘利始行照提以期涓滴歸公若有不實本大臣定行究查從重懲罰此係緊要關鍵望即轉飭該商等查核成本運價以及如何籌補辦法詳細妥議稟候核奪仍候督辦核示并候先行電達鹽政處查照

浙省米市之大恐慌 杭州 ○本年浙省各屬秋收豐稔而省會米市日漸增漲由商務總會具呈撫院請予嚴禁出示曉諭在案詎自本月望後迄未兼旬米商大盤每担已飛漲八角至一元有奇本月二十四日爲總商會常會之期復據米業報告謂浙屬米糧向恃蘇皖各埠轉運一由沿塘出吳江平望而入浙費鉅途遙一由蘇省烏溪口逕渡太湖過湖州費省而路近不料近日該省地方官藉口民食缺乏稟由蘇撫派兵在該兩處截留浙商過境米船甚至由釐卡驗放者亦概半途追回致杭市驟絕來源市價飛漲已到客帮聞風壟斷居奇停斛且城廂內外同業皆因本年歉收存貨有限比較上年此時短至三十萬有零值此商業凋敝時屆年關人心已萬分惶惑設有不濟大局何堪設想擬請呈明撫憲迅速電咨該兩省照常驗放等情當由全體議董公決即日據情轉呈以維商市

※雜記※

荷屬華僑稟請嚴辦客頭 廣州 ○荷國勿里洞埠全體華僑日前具稟督院文云竊查勿里洞荷人末士甲礦務公司自道光年間招徠華人同開礦壁當日立有完全之合同相當之利益後因時事日非華人格於語言文字之學突被誘騙撤換合同其中之損失利害姑置勿論更以近年慘虐頻加抹除花紅尅扣工資害及商業之損失影響甚大內地愚民智識淺灘盡被客頭拐騙而來所謂新客(即猪仔之名稱)一入礦工如囚牢獄終歲壓年塗泥跣足戴月披星惡衣惡食莫得餘貲長埋異國者均是少年精壯之人近年特派吾國內奸賊到香港等處駐紮爲肇與客行坐辦猪仔逞其狡謀間接之手段最爲可恨然販賣人口萬國同干例禁故聯合同人上稟督憲通飭各屬一體嚴拿客頭究辦并懇照會港督協同查究不致奸詭客頭潛踪匿迹惟主權定必堅持務要荷人訂立招工條約如何完善如何對待貲華僑之幸等情奉增兼督批云卷查荷屬華工被虐屢據報告深堪憫惻其奸商誘販人口出洋祇圖一已之利視民命爲等閒此等澆風斷難置之不理亟應嚴密查拿盡法懲辦以除民害

杭防將軍欲以刑訊嚇供 杭州 ○杭防右司椿梁侵蝕公欵牽涉軍署雙文案一案業經前將軍瑞留守奏參革職發交杭州府研訊在案現聞志留守日前特札杭府以查接管卷內已革右司協領椿梁虧欠庫欵一案轉輾年餘未能訊結細閱初辦續辦各節多有與公事不合者椿梁所攀之文案佐領雙秀呈無實據以其在幕中所辦各事看去其人殊欠明白不無可疑之處現已將其摘去頂戴令其聽候質訊該府現已接印任事此案原委想有所聞總之椿梁任內虧欵不能抵賴該革員可認繳者均是何欵其前次私存錢莊之欵似不能不認錢店雖有請追之案究係誰令其挪交者該革員斷難辭責至該革員所供雙秀提出各欵在該革員既無實在憑據使雙秀不能抵賴而雙秀亦無實在憑據使椿梁不能誣攀似此情節豈能任兩造一片空言遂謂無事耶現在審判未定刑訊尚屬可行如再不知自愛何難參革刑訊不過該革員與雙秀均非十分糊塗之人該府曉以利害令其彼此直供本將軍向來不爲已甚必能曲爲矜全爲之了結札到仰即定期傳訊俾成信讞

清談

求仕者如此其汲汲耶

吏部有咆哮禁門之李繼膺山西有串挂假牌之董鳴玉二事雖不同而其爲急求仕進則一

雖然李繼膺大結未帶即被扣引分發之遲早誠不過一月耳何必盡情痛詆而犯咆哮不法之罪董鳴玉饋補孟縣業已覆准赴任實職亦在指顧間耳何必妄事鑽營而爲此串通撞騙之舉是二事者皆鄉里至愚所不忍爲乃堂堂二大令或者讀書有年或則赴任有日何竟急求仕進之一至於此

或者曰是其中恐別有隱情耳故一則以咆哮無禮奏請落職一則以串通撞騙奏革徹究吾國之官事大抵如此

噫嘻是說也余竊疑之然今日者李繼膺事已往矣我且以觀董鳴玉之結果

雜錄

瑞西之工業觀

瑞西建國以名勝著其地氣候微和風日暄麗歐洲漫游界稱樂道之地形劃爲二部中有峻峭山嶺以爲標記奇峯聳立千仞以寰經冰雪山頂微削彷彿有巖石隱現天際精靈之氣所磅礴遂影響及於工界蘊華渲洩工業燦然矣

歐洲各國以瑞西爲世界之公園沿湖海圍以鐵柵水天耀碧一望無涯各國士紳放浪於山水間覺創霞碧靄秀色可餐其旅館款待旅客亦備極殷勤加以物產殷富陳設珍奇故遊人絡繹勿絕旅邸四時無虛室非惟風光明媚增人流連其工業之發達亦招徠遊客之美觀也

瑞西工業初以畜牧間種種畜牧尤以乳牛爲冠乳牛碩大繁昌各種生產副業於以發達數百年來相習成風全國人口約三百萬其中殆有百數十萬從事於畜牧云

瑞西畜牧場布置清潔雅有風韻不若東亞各國茂林叢草之外無他設施每一牧場後清流潺潺與牀悠然飄取饋地於山麓場前山勢峻秀白雪覆於山頂風景秀麗頗饒逸趣雖與東亞諸國同一從事於畜牧其雅俗固非可以一概論也

咳嗽全愈

廣東彭壽堂發創用氣化痰四寶半夏露治愈產婦咳嗽之鐵證

產後感冒最難用藥表泄則體虛不支補則淤濁留滯求其萬穩萬當出險入夷者其惟本室四寶半夏露乎此露性極和平功最神奇無論內傷外感一切痰咳等症投之無不立效若前接杭省陳君來函爲其尊閫遭逢病愈之狀甚爲詳悉其言曰〇內人八久患痰火咳嗽苦不堪言頑痰壅塞愈吐愈多每遇天氣陰寒或勞役過度其發更劇自去冬分娩以後將近滿月偶失調攝遂致大發始以爲老病常發無甚介意詎料愈咳愈烈臥不能安食不能下馴致肺痿失音吐血潮熱氣息奄奄將成癆症求良醫購妙藥不知費卻幾許金錢曾不得少效以紓內顧憂心甚焦灼一日閱報見半夏露告白左列證治有產後虛咳一條因遣人購取一大瓶歸而沖服一大劑開塞傾盃之際但覺一種清香快人心意惟不知於病情何如探喉動靜略停片刻覺腹中漉漉有聲似將嚮喉纏結之痰盡從下降未幾而大便一次頃刻遍身暢快思進飲食越日精神大振咳嗽頓止仍照常調服以冀斷根不發今一料既完業已平復如初矣防患未然不可不信爲特寄洋四元即懇再發一料以備不時之需杭郡湧金門內陳省吾啓

每小瓶一元中瓶二元每料四元

上海河南路廣東彭壽堂白

5706

老公茂洋行廣告

茲有英國孟曾斯德地方推得利司曼利廠所造各種之機器已馳名久遠業經精益求精特出心裁專造各種紡織機器本里脫斯地方裕陵蘭培脫萊公司所製之油廠機器其機器之靈捷質料之堅固均稱獨一現已歸本行一家經售凡鉅紳大商賜顧者請駕臨江西路廿三號本寫字房閱看樣本裁酌可也此佈

77

上海匯豐銀行及虹口分行廣告

啓者本行收足資本洋一千五百萬元公積英金值洋一千五百萬元又銀洋一千六百萬元共合洋三千一百萬元另議定備用股本洋一千五百萬元總行開設在香港分行在倫敦厦門暹邏包蘇惟亞孟買加拉吉打古隆北廣東福州德國漢口愛巴軸化神戶古喇喇伯長崎意陸伊羅法國買拉夾呂宋紐約檳榔嶼曼谷西貢金山新加坡蘇拉巴亞天津北京橫濱其上海行與各商往來暫存本行之銀每日結帳者其息照長年二厘存至二十萬兩爲止存一年者其息照長年四厘算存六個月者其息照長年三厘半算存三個月者其息照長年二厘半算凡現下所執五厘息一年期存單滿期轉新單者仍照五厘息算代付本埠匯票並辦理銀行一切應辦事宜匯票可以匯至倫敦歐州印度新舊金山美國中國東洋等處大通商碼頭特此佈聞

宣統二年七月廿七日

中國積聚興業有限公司開收丁會廣告

本公司以聯同胞固團體謀積聚興實業挽利權爲宗旨組合內地各紳商與及外洋各埠華僑仿西人集會代股之法以二十萬份爲一大會即二十萬股編定號碼由一號至二十萬號首立之會名爲甲會經稟奉現任南洋大臣及前兩廣總督部堂批准立案出示曉諭開辦并書贈匾額一方名曰興利惠民咨行沿江各督撫憲一體出示保護今甲會乙會均已集足在總公司當衆開會內會二十萬份由南洋巨商蔡天和君担任招足然資本愈厚貲業愈宏故仍須陸續招集以期由甲乙會而丙丁戊己等會亦可次第成立俾厚儲資本擴充中國各寶實業今尊章接招丁會每股每期仍供銀一元每三個月開會一次六年爲滿共二十四期每期得會者有三千份之多如所買之股票號碼與開出之號碼相符者即爲得會當將供過之銀如數給還外並於股票上注明已經得會嗣後永遠免供永爲公司股東字樣逐期遞減得會愈易倘會滿仍未得會者亦統將二十四期所供之銀如數給還總之無論得會與否均不費分文一律白得值十元銀行股票一張可稱法至美矣利亦厚矣倘公司營業獲利該股壹所值每股即漲至數十元或一百元亦意中事也且每份每三個月只供銀一元每日祇合錢十四五文而況始終給還血本仍享股東利益何樂不爲所以富者大可認數千股貧者亦可認三五股比之買別項產業股份尤勝也本總公司開設廣東西關寶華鄉約直街各埠亦已設立分公司五月二十五日在上海本分公司開股東正式會公舉華僑梁炳農蔡奇鳳諸君爲總董董事及查帳各員經早將銜名全登各報茲不詳錄惟甲乙兩會各股東前曾認定會股而未交款者務祈早日交到本公司以便彙齊貲本稟部注冊開辦銀行萬勿觀望並照章開招丁會諸君如欲購股請到上海四川路四十號本分公司帳房接洽及各埠經理處可也

25856

牛頭牌水坭平價出售

啟者茲因存貨過多日陸續有新貨到申是以特爲減價無論多寡均隨客便貨存本棧如蒙 賜顧請至五馬路二二號本帳房接洽可也 寶隆洋行啟

780

上洋新開許永福昌號紹酒棧廣告

本棧始創浙紹山陰東浦村數百餘年不惜重資加工選料專造進呈官釀花雕各色名酒向銷北京天津長江一帶處蕪湖九江各碼頭者有設立早已馳名中外久爲官商學界所賞識迄今本坊存貨頗多因思上海通商大埠本主人有意揚名特再設肆滬上茲將秘製遠年花雕酒爽酒特別改裝洋瓶零躉銷售行旅貴客隨帶途中則色香味永遠不變所謂美酒佳釀世所罕有一經嘗試方知言之不謬也售價每大瓶大洋三角每觔大洋一角二分兼售牛莊膏粱各種藥燒無不精製擇於十一月十六日開市至廳室之寬暢鋪設精雅酬應週到均與尋常不仝倘蒙 惠臨請至四馬路大新街老丹桂茶園北首坐西朝東雙間新式洋臺門面須認明本號招牌並有藍亭古漁商標爲記庶不致誤

1552

上海華安人壽總公司催繳保費廣告

總公司開辦以來章程改良利益優厚非特南洋群島所歡迎即各內地生意推廣日見發達茲告惠保諸君至期未繳保費請速賜寄本總公司如逾限日久必得又須醫生重復驗體如體質合格方可開復重保倘逾限久諸多週折如內地諸君照期已繳各分公司或經手人尚祈函致本總公司詢明有否收到以防各處遲滯最好莫若直寄總公司自爲更妥并請來信詳明住處及門牌號數俾可復信至第二三年及以後之保費尤關緊要務請注意本公司在黃浦灘六號

5726

強筋壯體之效力

滋補樹皮丸功效

此乃非洲樹皮所製成 西國化學家試驗而得功能 提精神 壯筋肉 補腎健陽 固精增力首服能 助食物消化

腸迴多生精液 以潤大便體弱力乏者服是丸後宜隨時運動則 四肢筋肉發力而得身壯力健之效果 如安坐不動則發力于下

半部是丸功力較大不可多服每次至多不得過二丸最佳每飯前吞一丸日服三次開水送下 必見奇效

一常人服之能强壯全身筋肉固腎健陽無遺精夢洩之弊

一文人常少運動少吸新鮮空氣以致胃呆便秘服之能健脾胃必得食量加增大便滋潤之效

一動作勞力之人服之能手足輕便無腰酸腿軟之苦

一思慮過度精神消耗筋骨酸痛手足疲軟者服之能精神頓爽四肢活潑

價目 每瓶一元 每打十元 託局函購原班同件 諸公光顧請認明 全球老牌商標 每瓶附有值洋一角之 認眞劵 一張方是眞

◎總發行所上海四馬路老巡捕房對門五洲大藥房及南北兩京各巨埠大藥房均有經售

各界信用

前署甯紹台道現督辦溫處鹽釐總局李輔耀觀察之證明書

浙江陸軍學堂提調潘慶麟君之證明書

浙江諮議局議員祝葦生君之證明書

僕自客春感受風寒痰嗽咳血日見頹弱醫藥不斷時愈時發遂交冬令忽添氣逆哮喘往往急促至不能言汗出如雨且覺一股熱氣由膀胱直下小水即降約十分鐘之久至於八次之多心氣飄搖胃納絕少肌肉銳減手足酸麻舉動需人入冬症劇本熱加多六七度僅知不寒而已參茸附桂服之偶效旋復如故情形岌岌屢瀕於危始共計改用西藥因乞老友劉銘之爲之按日診視竭盡心力斟酌方藥並示以西藥略譯萬國藥方合信氏醫書五種及其所譯醫方彙編諸書所用之藥得於華文刻本中考知名義功用並爲說明衛生要旨於居處衣食咸有補助之益至今春三月漸能起立扶杖緩行維時已用清補之品素知羅威紅血輪補藥爲補血不用鐵之良劑至是急欲服之銘之以爲未可宜先改換水土多吸空氣以蕩滌之乃商西醫爲崇德君移居寶石山養病院益於衛生諸法詳爲指示至六月中風寒濕熱諸症悉平始專服紅血輪補藥日服三次不稍間斷以迄於今定爲常服之品春間左臂麻痛及於指尖舉重無力且全體消瘦步履艱難至九月初毫無所苦身體重量加增步履輕健有力胃口大好未及他藥則紅血輪功效尤爲彰明較著者也十一月奉差溫州道出上海適羅威以紅血輪得南洋勸業會獎牌移設總行於棋盤街見求藥者麕集僕所獲益奇效尤樂爲同病者共證明之俾知羅威醫生發明之新藥不讓於歐美之精且平人服此頁劑血氣充盈精神壯健於強種衛生之理必有極大之關繫區區一病夫得以出死入生豈遂足以盡其功用哉海內君子希注意焉　庚戌冬至日　湖南幼梅李輔耀謹誌

（上畧）余素性不喜醫藥以故十數年來所患反胃病時時作劇萬不得已不欲求人診治然今之扁鵲秘製藥方嘗試殆遍求其效驗渺不可得比以賤恙更復加劇憂慮萬狀卒無如何友人余君頌恩亦醫國手也爲述紅血輪之佳妙勸服且切始購半打服之如法藥未畢而病果霍然自夏徂秋不但舊症若失而精力加健氣色盎然是眞藥中聖品天上靈丹也附上肖像一張藉以鳴謝并爲與我有同病者作指南焉秋風滿天維順時珍重不宣　弟潘慶麟頓首　九月十九日

（上略）僕久耳紅血輪補藥之名七月間感冒暑熱變而爲瘧服金鷄納霜旋止旋發積兩月有餘未獲痊可嗣因公赴省同鄉應君介紹得晤劉銘之君惠示紅血輪一瓶謂此藥能補紅血輪而除痼瘧如法試服不數日其病若失頓覺精神煥發健飯逾恆益見紅血輪之效果信而有徵非尋常補血藥可比今買棹回里行有日矣敬謅數語鳴謝并望刊諸報端以告同胞之需良藥者　十月望日　蘭溪祝葦生頓啓

◎價目大小瓶三二元原打三十二十元羅威藥房總發行所抄登

◎上海總發行所前在北京路祥泰洋行今移至棋盤街中市即河南路四百九十六號門牌遠埠函購原班回件

◎上海分經理五洲大藥房各省五洲分號均有發售

◎杭州發售處橫大方伯紅血輪發行所又漕河坊五洲大藥房　中英大藥房　華英大藥房　中西大藥房

◎天津五洲大藥房　回春大藥房　中西大藥房　老德記大藥房坊口大街　華洋大藥房

◎南京大英大藥房坊口大街　中西大藥房　金陵大藥房中正街

願赴義國賽品者注意

敝公司承辦義國賽會物品由代表吳應乾太史屬託凡欲赴義國賽品者無論大小物件限十二月前一律運交本公司內沈仲芳唐瑞人二君經領當付收條爲憑加以特別照料裝箱囤封運運義國都郎決無遺悞惟恐海內諸商號出品家不及週知特登廣告

駐滬赴義賽會事務所英界南四川路十八號比國大中營造公司謹啓

代736

請試化痰奇藥

廣東彭壽堂始創順氣化痰止咳四寶半夏露當面可試痰化爲水○招請各省經理代售另有定章祈即函示爲盼

半夏之治痰咳由來倘矣各省製售何止千百或拘泥成法或泡製失宜後先所出非無優劣然不能去渣滓而存精液則古今一轍此半夏露所以奇妙入神也本堂有心救世考得半夏一藥其功力全在精液爰不惜工本精益求精特選上等□夏施製盡善以機器去其渣滓以化學提其精液[illegible]蒸煉之又煉始成此清潔純粹之露不但力大效速爲古今所未有且性味和平非常甘美無異玉液瓊漿用治衰老還年咳嗽日夜不止或哮喘氣急頑痰壅塞只須沖服少許立刻痰化爲水從大小便洩盡痰除則氣喘自平咳嗽自止中年傷風咳嗽胸脇扯痛或乾咳無痰行路氣急甚至咳傷肺膜破金吐血入口不省飲食不進險症服後諸患若失不過數日全愈小兒受寒咳嗽傷風鼻塞或頑痰內結寒熱往來不早治愈易成痰驚等患每次減半與服其病即除更有色傷勞咳產後虛咳體肥痰咳肺虛久咳以及痰□血絲痰迷癲狂痰飲滿中痰核瘋癱一切五臟六腑所致諸咳肺熱脾濕發生諸痰輕者一小瓶全愈重者四大瓶包能永斷根病屢試屢驗萬無一失雖聾醫卻步百藥罔效十分沉重之症苟一息尚存速請嘗試無不立慶回生其功效之神實有百倍於諸製半夏者尤妙在一經治愈永不再發以視暫愈目前不久舉發諸藥判若霄壤最妙者凡痰多咳嗽之人一服此露能將已成之痰淘汰化爲精液以補天一之水而療既損之金并將內伏勞虫殺除淨盡永絕傳染之患故常備一打可保一家老少永無痰咳癆瘵等患並使一家老少身强力健久蒙中外各國同聲稱美謝函證書推積如山均有郵局圖記爲憑諸君如服無功效甘受重罰聽憑登報痛毀名譽自當敬領雅教惟假冒日多尤宜鑒別倘誤買僞藥不甘代人受過此等僞藥名稱雖同性質各別就告白觀之似覺大致彷彿迫實地試驗功效大相懸殊此則試過者頗皆知之無庸細述計丙申至今早登申新各報當時惟我獨秘其見几開迎料風行既久百假蜂起甚至登報妄誇希圖朦混然各報具在難逃公論豈容巧語飾辨移假作眞本堂實事求是何屑與爭惟藥關性命特再廣告大瓶二元小瓶一元每半打六大瓶十元每料四元

上海拋球場南首七號河南路廣東彭壽堂啓

Z5709

駿發申號南腿莊移遷廣告

本莊原由蘭溪分設上海拋球場旁河南路朝西石庫門面概知本莊蘭溪分支遠年老店蒙諸貴客接濟而至奈原處屋擠太窄難免慢客不過是以今擇臘月初二日移遷對門朝東雙間門面屋宇寬大內棧批發門市櫃上新設零剮以明貨品凡蒙賜顧便知本莊貨的價實兼售南棗白蓮彩蛋官禮等品特白

Z6245

售地得價償債聲明

蘇幫儀禧堂公所自創至今已二十餘年矣所建擱棧市房年久損壞因帳內無存故未翻造爲歲洋人催修實難推託故於舊年夏間邀仝業彙議意與各董相湊塡補無奈徒託空言經司年者不得已出利告借計洋一千四百七十元始得修建兩成迄今年餘所告之欵屢屢催取於是再邀仝業彙議償債利益之善策當其時皆曰莫若將所有餘地一方出賣得價以償借項最爲合宜於是登仝業允議於申新兩報故竟賣去得實價洋三千二百元以外並無分文私弊如若仝業中懷疑經手人有私弊者盡可函問得主以明其情所還借項一千四百七十元皆有借據又貼還坟劵洋二百八十元又三連契之學堂費洋四十八元四角餘多洋之數目悉載于錢總特此佈告聲明

蘇幫儀禧堂飯業公所經手人啓

Z6250

公同攤派聲明

啓者小東門內北城脚老春和元記襪店前係鄭宏賢租牌開張後因負欠規避各債主公同登申新兩報召盤與唐頁記接受三面議定除所租老春和牌號之外元記生財底貨什物一應在內共得洋一千元不敷甚鉅議定暫存妥實商家俟宏賢回申再行分派今因宏賢已回滬餘欠無力措償公議定於十二月朔日二點鐘仍在聚元樓邀同各債主將存洋一千元分派是日前來領取切弗自悞所有老春和已改恆記開張所有以前老春和元記存項借款往來料貨一切等與恆記無涉以後生意盈虧亦與元記鄭宏賢無干恐未週知特此登申新兩報聲明

元記各債主公啓

Z6252

萬國九洲第一靈驗耳聾聖品

京都天寶齋○謹告同胞○耳聾痼疾○我有神劑○服此立聽○效驗妙藥包可斷根○上海二馬路西鼎新里石庫門

凡患耳聾一症皆因腎水虛損相火上炎或因鬱火傷肝以致耳鳴耳脹耳熱耳痛等症本齋家藏良藥屢蒙官紳試驗故敢出而問世非徒濟利已也善治男女老幼久年初起一經服此二三盒立覺血氣調和呼吸靈捷補眞陰生津液退浮火除邪熱雖十年廿年舊症服此丸一料立見奇功極重久年老症服此二料無不轉聾復聰眞乃第一聖品每盒一元每料六盒洋五元不靈包退還洋以昭信實如兩耳挖損再吹八寶吹耳散無不立愈每瓶七角

5704

冬令要藥

杭州鄭儉君咳嗽多痰服補肺聖藥即愈

兜安氏大醫士惠鑒鄙人體質素弱未加調護每遇秋冬之際少受風寒即患咳嗽兼旬不癒加以痰聚肺胃二部以致胃納日減而精神亦因此委頓偏服化痰止嗽之品迄今未見效驗殊覺困苦異常鄙人時檢報章未逢良藥邇來偶閱浙江日報載有
貴醫士所製補肺聖藥云及化痰止咳功效若神因即託郵代購二瓶照法試服藥未告罄而咳嗽頓瘥痰亦日減奏效之速遠超群藥誠不愧稱聖藥之名鄙人感激之私無以爲報爰誌數語乞登報章以鳴謝悃專此即頌
道安

花翎四品銜候選知縣杭州宗文中學堂文案鄭儉頓首

每瓶大洋陸角　每打大洋陸元

上海四川路江西路十九號兜安氏西藥公司抄登

傷風咳嗽　一瓶見功

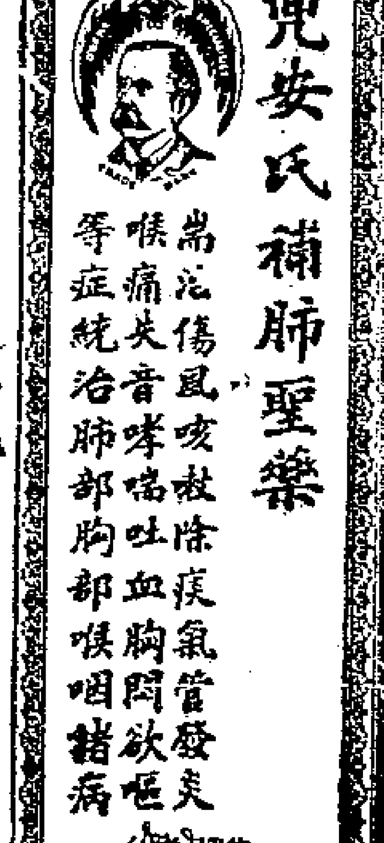

男女老幼　咸宜購服

兜安氏補肺聖藥

啟新洋灰有限公司廣告

啓者本公司係承受唐山洋灰公司老廠另購外洋最新式機器旋窰等創設新廠自丁未臘月新廠開機以來出貨加增行銷愈廣灰質經本廠西洋化驗師悉心研究精益求精曾寄由德國國家柏林及日本關東都督府上海薛爾惠君各化驗房驗得灰質之細勁力之堅日增月加凝結之遲速合度超出英國各工程司於西一千九百另七年六月所定之成色單實與外國最高等之洋灰相伯仲用能信用日廣故京漢京奉京張正太滬寧津浦南北及各鐵路紛紛訂購名譽日隆尚有各省器製造之紅磚花磚洋灰瓦水管子上等項無論零整交易均可本公司總經理處設在天津海大道英租界並在北京奉天大連烟台牛莊青島上海漢口南京鎮江各埠均設有經售處如蒙　賜訂大批價值從廉交貨不誤期限所有洋灰及各種磚瓦等件並另式樣大概用法另刊有華洋文廣告一冊顧者請向本公司函索可也

乙5785

亨達銀箱行

保險銀箱

價廉物美　盜火皆安

本行分設以來已十有餘年專售自製各貨發行已久均各稱美今又新到特別堅固機鍵玲瓏式樣奇巧靈捷無比之

頭等保險銀箱銅櫃拷比天秤手提等大小各樣俱全

價廉物美名馳遠近各界許美且銀箱一物更爲商號住宅必需之品既免盜賊又保永火之險如蒙　賜顧請至

上海棋盤街會隆里口第五百三十五　五百三十六號門牌

乙6094

燕醫生固髮藥

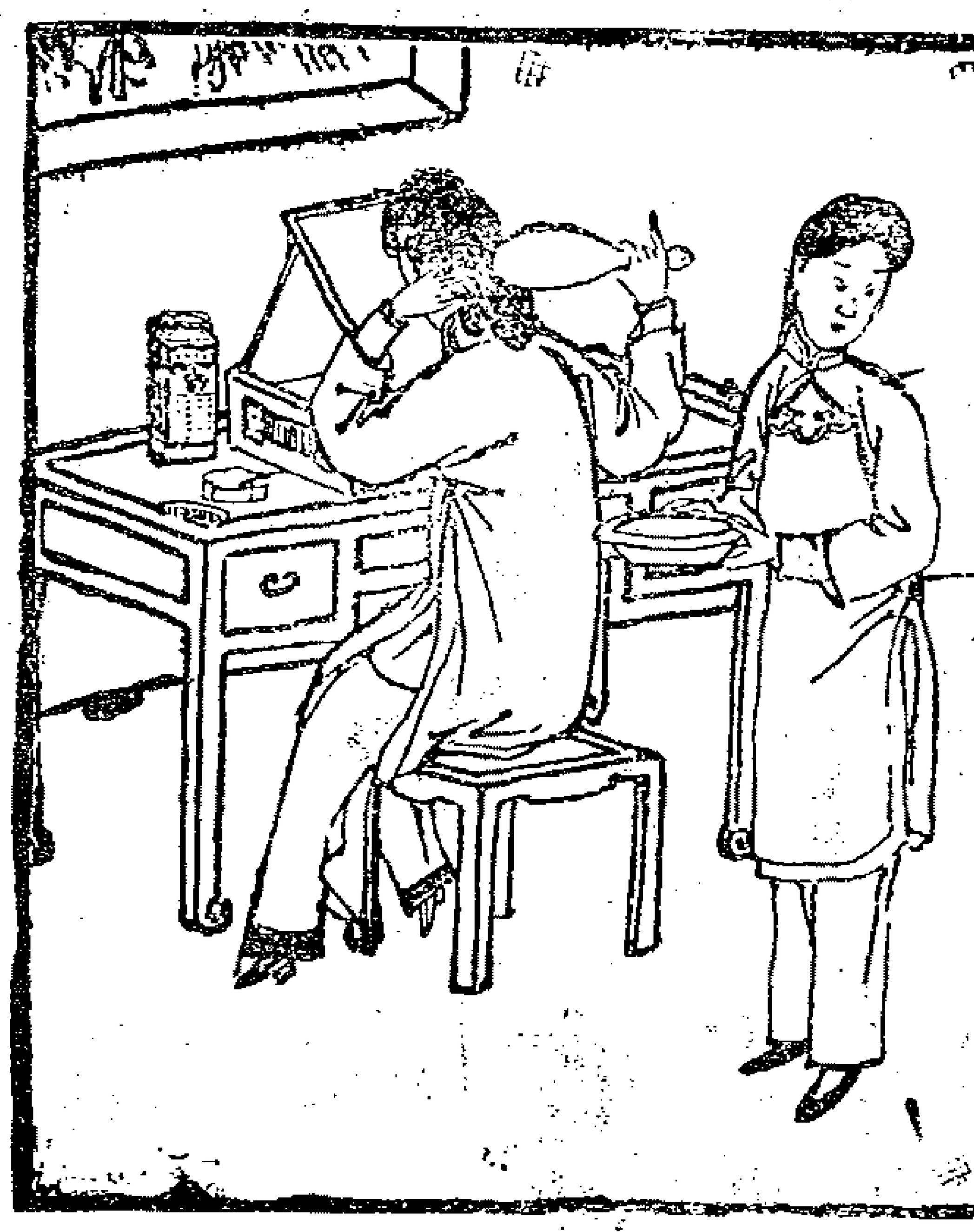

燕醫生固髮藥　夫人孰不喜髮多且黑以作美觀

燕醫生固髮藥無論男女頭癩髮稀旬日搽擦滋潤異常以免少年白髮過早之患如蒙　賜請至上海老晉隆洋行總經理

中國各大藥房均有代售

761

新到

哥倫布廠改良留聲機器戲片

敝行新到馬蹄牌留聲機器戲片較前格外精美製造各省超等名角內廷供奉所唱京都梆子崑腔灘簧小曲時調大鼓洋樂嬉笑歌舞等皆聲音洪亮并製之堅固久用無傷　貴客愛顧曲者請　駕臨小行試聽不取分文如蒙零躉批發格外克己以廣招徠

上海總經理老晉隆洋行啟　認明博物院路二十二號門牌

分售處大馬路惟記新號

757

德國老美女牌啤酒

德商 順發洋行廣告

登錄商標寶星爲記

本行經理老美女牌啤酒乃德國之佳釀尤爲最美之佳品緣此酒由德國著名之芝嘉槐山天生甜質泉水俱用上等材料釀而成飲之與衛生有益淸熱開胃補氣生津功用不勝殫述各國京城飲此酒者甚衆誠以飲之有益無損也前由謙信洋行經理之將歷有餘年環球中外各界飲之同稱讚美各埠早經馳名茲於西歷一千九百十一年正月一號即華十二月初一日起歸與本行經理深恐　仕宦紳商學界未能週知故特登報聲明如蒙　各界　賜顧務須認明寶星老美女牌啤酒庶不致誤承　衍　惠顧請即移玉本行帳房接洽其價是當格外從廉以副　諸君之雅意如不信者請嘗試之方知言之不謬也　上海英界博物院路十十號德商順發洋行謹告電話二千二百八十九號

乙6134

搭打廣嗣丸

（新貨已到）

普通補品不可以爲廣嗣丸以其功太緩也燥熱補藥亦不可爲廣嗣丸以其功太急也此丸見效在一日之後而真力有十倍之加鼓之未服以前强弱判若兩人勇怯竟同再造凡服過者無不歎絕願未服者姑購試之則此丸是否有效不難立辨矣大瓶九十六粒附外塗藥二瓶共叁元小瓶四十二粒附外塗藥一瓶共兩元半　美界仁十三弄搭打藥房

乙6049

（遺失莊摺）

今遺失怡大莊往來摺一扣已向該莊聲明作廢無用如有人拾得送老北門內大生德轉灰行即當酬洋五元特此聲明　大生德告白

乙6290

（失票聲明）

今遺失立餘莊第一萬三千四百八十二號十二月初六期票洋七十八元又遺失小號與立餘莊往來摺一扣均作廢摺廢票望各寶莊號切弗收用　恆康告白

6239

匯通保險公司廣告

英國十葛治佑寧火險公司資本金規元四千五百萬兩前由公信洋行經理已三十餘年賠款迅速久蒙紳商嘉許均歸本行經理倘承惠顧祈移玉五馬路本帳房接洽可也

總經理英商華田合謹啓

乙5724

包愈斷根　肝胃氣痛散

此散見效極速不拘何種心肝胃氣痛及遠年難治之頑症痛到十分辛苦一服此散馬上止痛止後已愈斷根永不再發大瓶一元中半元小二角半

上海拋球場北廣東杏林軒啓

乙5767

（日本郵船開往大連灣）

本公司經理南滿洲鐵道會社之西京丸每逢禮拜四神戶丸禮拜日一准開往大連灣並由火車接連滿洲內地各處船身修固水腳公道客位潔淨應酬周到各貨號欲裝貨搭客務新　光臨爲幸　日本郵船會社廣告

大英輪船公司

今有堅固捷快輪船名柯厘烟杜准十二月初四日禮拜三上午開行往門司神戶橫濱等埠貴客如欲裝貨搭客請至黃浦灘廿四號本公司帳房面議船泊招商局中棧碼頭上落利便自後每隔兩禮拜開往一次並搭客往橫濱者有特別利益可在神戶轉搭火車直到橫濱不再加收火車費特此奉

乙6[illegible]1

青州水門汀

青州水門汀有限公司所出之水門汀爲東方最上之品素爲香港政府所信用用以製造陰溝管避火磚避火泥及瓦片等物堅美無匹近者新牌疊出每易魚目混珠　貴商賜顧幸新認明牌號向圓明園路入號新旗昌洋行議價購辦欲知用法詳情者本行亦可奉告

新旗昌洋行謹啟

760

十一月念八日進口輪船禮拜四

甬興　輪船　由甯波　甯紹公司
江天　又　由甯波　招商總局
泰順　又　由香港　招商總局
提督　又　由膠州　亨寶公司
新康　又　由福州　怡和洋行
和生　又　由汕頭　怡和洋行
大通　又　由長江　太古公司
德和　又　由長江　怡和洋行
大貞丸　又　由長江　日清公司
漢平　又　由漢口　開平公司

十一月念九日出口輪船禮拜五

加賀丸　郵船　上午九點鐘開往香港新加坡經由歐州等埠　郵船會社
德和　又　開往長江　怡和洋行
連陞　又　開往烟台大連灣　怡和洋行
北京　又　晚往甯波　太古公司
甯紹　又　開往甯波　甯紹公司
海口　又　晚往廈門汕頭　太古公司
新昌　又　開往香港省城　招商總局
廣南　又　開往廈門汕頭　怡和洋行
新康　又　開往福州　招商總局

十一月三十日出口輪船禮拜六

筑前丸　輪船　早十點半鐘開往長崎門司神戶橫濱等埠　郵船會社
大貞丸　又　開往長江　日清公司
提督　又　開往青島烟台大連　亨寶公司
金陵　又　晚往長江　太古公司
臨安　又　晚往香港廣東　太古公司
福州　又　晚往威海烟台大連　太古公司

十一月初一日出口輪船禮拜日

甬興　輪船　開往甯波　甯紹公司

十一月初三日出口輪船禮拜二

德興　輪船　開往長江　鴻安公司

申報第二張

大清宣統二年庚戌 十一月廿九日 二張

西歷一千九百十年 十二月三十號 禮拜五

天津林翠娥校書讚鏡面散之妙

（上略）妾身因與龍無甲脫精○君如推念舊情倩傳命勿俟前言妾當誓死守以待命○（中略）擂午日接到手函並賜衣料翡翠鏡面散等物照收領謝其鏡面散甚爲妙用妾依法施治時未兩旬面上瑕玷全無擧仙之雀斑小竇因之紅點全付澆面散一掃而光最奇者輻斑阿三姻容面如灰色亦能退去盡淨承賜十二盒已治好五人今將用罄矣姊妹輩多數欲購若無覓處知君愛花如命勿嫌煩瑣再代買幾盒鏡面散果眞移醜成美他日當環叩君前矣（下略）鏡面散每價每瓶雙料半元每料六瓶二元半單料每瓶二角五分每打五瓶 人壽醫藥室在上海盆湯弄口集益里二弄對門上海惟此一家方是的眞購者注意此信由本埠亨達里敘親崔緣君交來抄錄大略登載各報以告天下同病一試 各埠藥房均有寄售或由郵政局購最妥

乙6909

寶塔牌水門汀

湖北水泥廠 商標 PORTLAND CEMENT HUPEH CEMENT WORKS

本廠水泥有五大特色

一貨物精美 本廠之貨經著名化學師薛爾惠等化驗比較各處之貨叢第一現經南洋勸業會 奏請獎勵漢工部局暨各省鐵路一例均用

一價值最廉 本廠定價從廉格外克己銷路暢旺已有應接不暇之勢

一斤兩加重 本廠之桶較各牌放大每桶計重四百零五磅

一貨色極新 查各處水泥運售長江均須過海原質必有變動本廠設在湖北轉運便利貨新質堅無慮此害

一凝結隨意 本廠水泥凝結性質遲而且堅因市面工匠願用速結者故現造速結一種以副其意如有願用遲結最堅之品可隨時函告本廠即交遲結之貨

本廠總批發所設在 上海中旺街二百廿一號電話三四三一 漢口河街昌平里第一家電話二百七十六

彭壽堂靈丹救世

治小腸氣果然靈驗

余患小腸疝氣十餘年囊筋脹痛陰核偏墜苦累不堪今閱貨報得悉上海拋球場南首河南路廣東彭壽堂出售專治疝氣膏丸余恐有名無實不敢輕試後訪問患斯疾諸友僉謂十分靈驗治愈者已有多人云亟託招商局何君購膏藥四張丸藥一料計洋八元依仿單用之不滿三天竟將久年老症一旦全消眞如釋重負令人喜而不寐最奇者將膏貼上片刻腹中氣鳴脹消囊核即覺縮小週身暢快妙難言喻神妙至此余惟有倒地百拜而已 安徽寧國府汪裕昆敬謝

5727

强種補腎要藥

外埠由民局購買須由郵局來信關照以免舞弊○如無靈驗句可退藥還銀○批發另有定章

當此種族競爭世界若不强種何由競爭何由國富强種之道首先補腎考本艸載海狗腎不僅扶陽補腎並治諸虛百損凡人之患虛勞症者必由先天不足後天戕伐始則腎虧繼則夢遺終則無夢亦洩甚且精從便溺而出從此氣血消耗精力疲憊頭昏目眩耳鳴腰痠四肢酸痛陽痿不舉或舉不堅久或洩而不射要知種子之法全賴夫婦同房磨擦之電力電力不足則交不歡暢種何能强子何能得可不惜哉本主人創製人參鹿茸虎筋野朮海狗腎汁壯陽廣嗣金丹專以壯陽補腎生精益氣爲宗旨務使元氣充足則精力强壯非惟百病自消電力亦自然增長此藥因係普通治天下腎虧之症故性極和平並無偏熱偏寒之弊凡人身五臟六腑二十四骨節三百六十五處血脈無不處處兼顧在在周到服後髮白必黑耳聾必聰夜間開目若有電光精爲人身至寶精血既充則五官百骸無不强健雖耄天下補腎之藥不敢自誇請諸君一試便知優劣每盒大洋兩元每料一斤收藥本洋二十八元若老年血枯及宮界中人另與雙料廣嗣金丹一名丈夫再造天以海狗腎鹿茸野朮虎筋等提取精液汰去渣滓功能以少勝多只要服後三句鐘便能見功功力之大奏效之速誠强種之聖藥也每盒五元不靈包退附近假冒認明五開間門面[illegible]氏肯像爲證切記

上海盆湯弄過絲業會館寧波路口五開間門面 瓣香廬驥雲氏

總發行所啓 外埠來信須寫明寧波路第一百十五號

乙5754

洞庭東山西涇村吳氏修譜廣告

我族宗譜自康熙年間十五世祖公蕙公纂修後迄今二百餘年支派繁衍僑寓他處者甚衆若不亟圖修輯將來更難稽爰議續修凡我同宗自始祖嘯巖公一脈他遷者可將本生以上歷代昭穆諱號婚嫁生卒年月詳細查明備函咨上海北市南洋官書局 屏號洋貨號 恆大當 南市大東門內晉昌綢莊 東街啓成巾號等處以便彙錄萬勿因循自悞修譜經費分文不計此啓

乙5759

廣東彭壽堂惠書照登

大補氣血

彭壽堂執事惠鑒 允恭在弱冠時因勞傷絡嘔血盈盆由是大傷血脉久不復原面白似紙肌枯欲裂遍求滋養各藥傾囊有名無實獨於尊製如意丸最見神效常年餌服冬夏不輟由此陽事日旺今三年矣

面色之滑白者變爲紅活肌膚之乾燥者變爲滋潤烏髮似漆猩唇若硃

擲鏡自照不勝私喜竊謂天下補血之功舍是丸無可與比又奇者內子小產致病崩漏不止血分大虧病愈起床氣體漸弱腰背痠痛飯量減損經水異常短少色淡而黃極意求治藥不見效偶服如意丸二粒頓覺四肢舒暢胃納特强因之逐日照服歷二旬餘諸恙悉除經水漸厚鮮紅頓改舊樣去冬適得一子益大喜過望服如意丸之補血於是乎又得一實證爲告同胞以作指南之針 姑蘇桃花塢唐允恭謹謝 上海河南路廣東彭壽堂錄○補血生精如意丸大瓶四元小瓶二元

乙920

要摺

憲政編查館奏考核巡警道屬官任用章程摺

奏爲考核巡警道屬官任用章程繕具清單恭摺仰祈聖鑒事宣統二年四月十四日民政部奏酌擬巡警道屬官任用章程請飭下憲政編查館覆核一摺奉旨依議欽此由該部鈔錄原奏並清單前來伏查警察爲治安之本使辦理不得其人則保民者適以擾民是以任用之初宜求審愼臣等檢閱原奏清單十三條與直省官制通則及巡警道官制所載各節均相脗合惟第九條第二欵派充巡長在任一年以上者得應區官考試一節查區官管轄全區責任頗重卽由巡長考取其資望恐尙不足擬請改爲現任巡官似於限制較嚴其餘各條均尙周妥便於施行惟字句之間稍加修正謹另繕清單恭呈御覽如蒙俞允卽由臣館咨行欽遵辦理所有考核巡警道屬官任用章程緣由是否有當伏乞皇上聖鑒訓示謹奏宣統二年十一月十三日奉旨已錄

謹將酌擬巡警道屬官任用章程繕具清單恭呈御覽 第一條 本章程所稱巡警道屬官指左列各員而言 一本道警務公所科長副科長及科員 二各廳州縣警務長及各分區區官 第二條 巡警道屬官以考試合格者分別奏咨補用 第三條 巡警道屬官考試分爲二種如左 一高等考試 二區官考試 第四條 有左列資格之一者得應高等考試 一在高等巡警或法政法律學堂三年以上畢業得有文憑者 二曾辦警務三年以上著有成績者 其在京師法科大學法政學堂正科或在外國法政大學或法政專門學堂畢業得有文憑經學部考試給予出身者得免其考試視與高等考試合格者同 第五條 高等考試應行試驗科目如左 一憲法綱要 二大清違警律 三法學通論 四警察學 五奏定各種警察章程 六地方自治章程及選舉章程 七各國戶籍法大意 八統計學 前項第一至第四欵爲主要科目應全行試驗第五至第八欵爲揀擇科目得由應試者任擇其一二先期報明 主要科目分數有不及格者餘科分數雖多不得錄取 第六條 高等考試由巡警道主試詳請督撫派員監試並遴派深通中外法學者數員爲襄校 第七條應高等考試合格者由巡警道按照成績及原有官階出身詳請督撫分別派署科長副科長科員或廳州縣警務長俟一年期滿再由巡警道出具切實考語詳請督撫奏補並將履歷咨行民政部存案若合格人員逾定額時由巡警道按照前項規定詳請督撫俟有缺出再行派署 第八條 科長副科長科員及警務長奏補後仍留原官原銜每屆三年由巡警道查驗該員辦事成績出具切實考語詳請督撫奏請分別升黜並咨行民政部存案其有辦事實在不能得力者由巡警道隨時詳請督撫撤換另補分別奏咨辦理 第九條 有左列資格之一者得應區官考試 一在高等巡警學堂附設簡易科或中學堂以上畢業得有文憑者 二現任巡官者 第十條區官考試應行試驗科目如左 一本國法制大意 二大清違警律 三警察要旨 第十一條 區官考試由巡警道率同各科長或派員會同警務長舉行之 第十二條 區官考試合格者得由巡警道按照考試成績及原有官階出身分別派署區官滿一年後果係稱職再行補實均由巡警道詳請督撫辦理並將履歷咨送民政部存案 若合格人員逾定額時應以區官記名俟缺出候傳 區官補缺後仍留原官原銜每屆三年甄別一次其辦事實在不能得力者由巡警道隨時詳請督撫撤換 第十三條 本章程以奏定頒行文到之日爲施行之期嗣後如有應行變通之處隨時酌量增改具奏其施行細則由巡警道酌訂詳請督撫核定咨部辦理

本埠新聞

旅滬美人反對虐待華民

○旅滬美僑公會日前在西商會開常年會議報告各事後卽有會員菲痕博士提出議題如下今宜使本會書記作函轉托駐京美國公使及駐滬美國總領事代達華盛頓正當之官員請其對於施諸無役類華民入美離美者之虐待設法輕減並派一妥實可信之醫官駐滬其人應有塡給赴美華民衛生證狀之權菲痕博士謂美國施諸無役類華民之虐待近已引起極大之抗議凡游歷美國目覩情形者無不簽名反對竊意本會極當通過此議題議題之第二層蓋因中國少年或婦女有入美之權者糜費巨金跋涉重洋旣抵其地始知不能登岸從前蘭塞姆博士曾有塡發證狀之權近知舊金山官員已不承認其給發之狀此誠極不公平之事而迫人歸國亦屬凌辱過甚林肯博士卽起而贊助謂該議題之目的蓋欲美國官員承認所發之衛生證狀而已蘭塞姆博士謂五年之前美政府曾令東方醫官檢查外國赴美移民病症一年之前美國商工部大臣令各醫官停止檢查故彼已停發證狀旋經諸會員討論片時遂將該議題第二層改爲由中國及香港美國海軍醫院醫官塡發赴美華民衛生證狀卽經會員同意贊成通過

勸辦簡易識字學塾

○上海縣田大令照會各區學董文云案照憲政逐年籌備事宜單內今年應推廣簡易識字學塾查勸學所前次報告於本年三月在諸翟學區就贊育學堂增設夜課一處學生五十一人其餘各區均在勸令設法推廣等因查此項學塾旣以簡易爲名原以輔小學教育之不及章程載明凡官立公立私立各項學堂經費稍裕者皆令附設此外推廣設立者並得租借祠廟及各項公所另行開辦是學堂多一讀書之人卽地方多一明理之人於自治前途裨益實匪淺鮮素仰貴紳熱心教育除分別照會各區籌辦外相應照請貴紳妥勸各學堂一律附設一面設法推廣所有一切章程辦法並望與勸學所接洽仍希將辦理情形見復是所至盼

赴賽物品奏准免稅

○滬道移商務總會文云十一月十一日奉南洋大臣張札准稅務大臣咨准民政部咨稱本部於宣統二年九月十

七日附奏運赴德國賽會物品往返經過各關卡一律免稅一片同日奉旨依議欽此欽遵應恭錄諭旨鈔黏原奏咨行遵照等因前來查向來各國賽會凡華商赴賽運帶物品均准免稅歷經照辦有案此次德國舉行萬國衞生博覽會各省有關衞生赴會物品經民政部奏准往返一律免稅自應欽遵辦理至售出各品如何辦法原奏未經聲叙仍當查照向章辦理相應鈔錄原奏咨行貴大臣查照欽遵可也等因並抄奏到本大臣准此抄奏札關遵照辦理等因並抄奏到關奉此除抄札錄奏函致新關墨稅務司查照辦理外合就抄奏備文移知爲此合移貴總會請煩查照轉飭各商界一體遵照辦理施行

●連合請減房租之急迫● ○南市請減房租事務成立已半月矣昨日西門內外各團體復於城內關帝廟集議進行方法到者千餘人首由葉湘雲君報告西門內外一帶地面甚大亦宜連合團體暫設通訊處以通聲氣南市代表馬吟江君演說謂目今請減房租補救市面最關緊要惟總宜和平婉求各房東體恤商艱早布仁風以安衆心況官紳均已允許力爲擔任務望諸君靜候好音幸勿躁急嗣又有葉湘雲朱承祖丁仲英諸君相繼演說大致謂月底已屆均須付租請諸君先付半租候商減定妥再行補足並須婉言設法衆均贊成最後王東溪君演說謂諸君當堅持團體始終如一幸勿半途中止聞者爲之動容末後宣布願將西門外萬年橋一帶房產若干處自十一月始租金減七折衆皆歡呼並起立致敬遂散會

●新粵督將次離滬● ○新簡粵督張堅白制軍蒞滬各情已四誌本報茲悉制軍於昨日下午至岑宮保公館飲宴並悉制軍定于今日午金利源碼頭乘坐鈞和兵輪至吳淞口換乘美國公司輪船赴香港然後赴粵履新

●小同行反對大同行● ○本埠華界租界各烟紙店邇因經售派律脫牌香烟（俗呼强盜牌）大同行所定售價較小行稍廉以故各小行以碍於生計遂於昨日遍發傳單在新北門內福佑路該業衆和社聚衆集議烟公司亦派西人代表到社旁聽緣當時到會者多至三百餘人恐滋事端特請東二區飭派巡警到場照料聞一時人多口雜未經定議即哄鬨而散

●一孩兩頭之怪產● ○城內薛弄底育德里對門有王姓姑媳賃屋同居前日其媳臨蓐產下一男竟有兩頭一色甚黑一色甚白其姑指爲不祥即將該孩從樓窗擲下頓時斃命霎時聚而觀者人山人海咸詫爲目所未覩後經好事者用蒲包將孩包裹携至積骨塔代爲掩藏免致暴露

諭飭自防盜賊火災 ○一路巡警分局德正巡官昨出示諭云照得防危除害警政所先歲暮天寒冬防尤重上海自創辦巡警已積數年凡所以維秩序而謀治安者業已逐項舉辦城內居民繁密里弄紛歧間有荒僻地方則崗綫較遠際茲時屆冬令尤恐宵小溷迹危害發生業經本正巡官會同各副巡官督飭崗警加意防護並加派長士加班輪替徹夜巡邏以期完密惟是巡查站守固資警飭之認眞而休息起居尤賴人民之自治或局門而夜睡則肢體堪虞若遺火而未成亦驚慌不測凡我居民亦應隨時隨地小心防範勿蹈危機以免禍害而保安寧爲此示仰本路居民人等知悉其各遵照

捐客誆騙銀兩 ○向爲捐客之湖州人沈炳臣因騙取王金榮銀一千五百兩被王控奉公廨於昨日派差協探將沈提解公堂請究原告延律師禮明上堂聲明被騙情形訊之沈供多推諉孫襄讞擬判沈交一千兩人銀並保訂于下禮拜四午後二時半會訊嗣因美海副領事不允遂改判帶回捕房候商明再核

青年會半夜學堂放假畢業 ○中國青年會附設之半夜學堂定於本月二十九日（星期五）晚八時循例年假舉行第一次畢業禮式請名人宣講青年教育問題並演最新活動影戲凡欲前往觀禮者至該會事務所索取入座券可也

謝券 ○精武體操學校定於十二月初一日下午假座新舞台開運動大會并由該舞臺伶人演劇助費昨承惠贈入場券二張 又幻仙影戲園定於三十初 兩夜專演金琴孫遇害出殯影戲亦蒙贈券兩紙書此併謝

城內

●調查書場○一路巡警分局德正巡官査得城廂內外各茶肆兼設書場大都彈唱淫詞昨特飭傳各舖地甲到局諭令將各書場所唱何書及唱書人姓名詳細造册呈候核奪

●限期措繳○金阿四前將假票向協泰典商潘鈺騙洋三百元銀四百兩由潘控奉三林塘巡防局送縣經幫審承明府訊明諭限三天措繳在案茲已逾期昨由原差解案復訊金供現向親戚商借十畝田單約三日內可以交案作抵求恩寬限交保出外措繳明府准之限半月交保措繳

●踏勘盜案○本邑南鄉十八保十五圖顧橋鎮開設京廣貨店之徐忠秀昨日偕同地保投縣報稱本月二十六夜忽來盜匪十餘人撞門入內刦去銀洋貨物約値數百元之譜求請詣勘飭緝田大令准即札委東廳王二尹於昨日午後帶同書差人等下鄉踏勘

●女匪逢赦○拐婦陳張氏前因誘拐小孩由縣訊明釘鐐收押在案茲奉恩赦經提法司札行到縣昨晚由承明府將氏提案開去脚鐐飭具改過結准交陳俊生保釋如出外後再敢犯事或被告發即須着保交案併究

●自尋煩惱○地販蔡雲峯串保王鶴卿等揑造假單盜賣顧炳華出地被顧查悉控奉縣署承襄讞訊明判蔡罰洋一千元王罰洋二百四十元交差限繳在案詎蔡抗不遵繳反在外揚言謂明府訊斷不公必須上控事爲明府所聞即着原差將蔡解案大加申斥旋有在滬沙場開作舖店之卜鶴洲上堂稱保明府諭令入銀並保卜稱祗保其人若銀則無力担保明府以蔡不應倩卜到堂希圖朦保實屬造刁喝令責押嗣因蔡一再苦求判仍交差予限三天繳洋如違押追卜斥退

●道批三則○協源祥等稟批此案節經照會台州府飭提周泰成到案訊究迄未復到據稟前情候再備文迅催仍俟復到飭知 謝扶之等稟批候據情移催商會査議仍俟復到核辦飭遵可也 虞凌奎呈批前據立餘錢莊等來稟業經批飭准將該商交差押至各莊算帳限三日稟明仍行還押該商另欠戴嘉寶帳款十二萬並兆康股東名下虧帳絲毫未付萬難任其延宕飭令一併追繳在案着即遵照趕速分別清理毋再飾延干咎

●官事○會文局會辦中書科中書唐寶倬昨日飭丁到道稟報丁憂 農工商局調查員姚文傑 普陀兵輪管帶李景軾 上海縣知縣田寶榮昨均到道稟見

南市

▲撞見拐匪○車夫劉養田之七歲男孩小丫頭及其同業楊福興之六歲女孩小毛頭均於本月中旬先後被拐前日劉在拱宸門外瞥見朱阿貴懷抱小丫頭與姜永明田兆祥同行遂即扭控西區解至工程局經陳裁判研訊朱供該孩由姜拐來由田轉托王老如匯寶訊之姜等供認不諱惟楊女實出不知判一併留候嚴辦該孩給劉領回並諭楊自行尋訪

▲車夫不端○住居平陽里之閩人林鴻熙前日因事至北市其車夫張阿二私自返家竊取狐皮袍及齊種羊馬褂皮領衣等攜至北市求質被探拘獲人贓由英公廨訊明移至工程局訊供不諱判戒責二百下押兩禮拜贓給失主具領

▲水落石出○山東餅司徐德成於五月間出洋三十元買陳少興之十一歲女孩爲媳過門童養茲被陳誘逃及串出伊叔老戴向之索人詐洋二十元由九圖地保移馬阿二担保先付洋十元現悉女被伊母匿在高昌廟車夫梁惠芳處報告西區將梁馬二人拘解工程局飭究梁供徐妻同ヶ遷至太平橋居住馬供認曾代理勸判梁交保趕將陳及該女交案候訊馬留候該正身地保保回

▲供出同黨○鐵路公司函送張阿二至工程局昨經湯裁判提訊張供浦東人前在松江中營當兵本月二十二夜同黨十一人在禾郡三家村葉世華家搶劫小的看船事後分給衣包一個共有衣服二十七件現隨同黨某甲來滬被車站偵探將甲放逃僅將小的送案現有同黨四人俱分居英法租界判留候補提同黨再究起獲各贓暫存

閘北

▲查究命案○寶山縣吉一圖地保盧炳祥因本月十四日三路二區境內三元里口發現女屍一口遣不報縣僅令與死者相識之談吳氏張王氏買棺收殮經巡警總局司法科長嵇司馬查悉特於前日將盧及吳王二氏一併飭提到案由孫裁判研訊一過判二氏交保盧押候查明核辦

▲牽涉多人○江蘇候補知縣余祖厚之妾左氏日前被人拐逃來滬由余控奉滬道札飭上海巡警總局派偵探隊官周二尹帶同探弁孫晉發等在南市及西門外緝獲案犯蔣三尹正標陳阿榮陳王氏等多人解回總局分別收押聽候質訊核辦

▲用人串竊○順徵里寶公館前日將長隨王捷三傭婦張王氏送至四路二區控被串竊衣物當由該區與副巡官移送分局押候訊辦

▲賣成保人○寡婦劉李氏控被木作頭應和記誘姦失節復遭屏棄等情經四路分局黃正巡官飭令出外調處在案昨日該氏又投局訴稱應保出之後依然逃刁並不料理巡官立飭地保責成保人將應交案嚴辦如違併究

英租界

▲龜奴捉賊○王天喜前晚掩至浙江路八百零三號妓女蘇媛媛家圖竊當被龜奴王虎生陸阿二拿獲打斷手骨扭控捕房請頭以王陸兩人不應私將王天喜毆傷着一併收押於昨日解送公堂請究判王陸交保候王天喜傷愈再核

▲傳訊小姐○韓人玄荷記控濟和坊妓女花笑仙香沒租用珠飾案內之證人胡小姐昨由包探傳至公堂判令交保候照會日領訂期會訊

▲木行追欠○梁慶記木作主梁慶鎣因欠瑞昌木行貨銀不理被控昨由公廨將梁傳案過堂候訊

▲改傳爲提○陳國英控張國祥不還借洋一案因張屢傳不到昨由差探將張提至公堂押候晚堂訊理

▲先存醫費○孫光耀控被塲車夫史阿狗撞倒展斷腳骨一案昨經公堂復訊先由包探稟稱據醫生云孫光耀約須兩月可愈旋由塲車主沈德榮投稱情愿保史出外候示中西官准沈存醫費洋九元將史保出候孫傷愈再核

▲犯案纍纍○楊炳坤周炳章竊取西門豐興神廟內銅茶托十隻被楊梓琴報捕將兩人查獲昨解公堂請究旋由道署偵探投稱楊等兩人在城內另犯竊案中西官准交該探帶回訊辦

▲事出無心○楊桂興與餅友因購買火腿爭閧起釁餅持刀將楊戳傷昨日由探將餅拘解公堂訊係無心失手姑寬判罰洋十元充公另賠原告醫費洋五元開釋

▲保人賠累○成衣匠曹裕章冒鮑春雲之名向虹口百老匯路與豐公與兩號騙取衣服並向兆豐路十六號某洋人家私收帳洋十五元被鮑查悉報捕將曹拘獲昨解公堂訊明已由保人徐道春賠洋三十三元姑寬判曹押滿三天開釋

▲居心不良○新閘路一千六百八十四號洋貨店主孫耀星控顧阿慶竊取空白發票十四張希圖騙貨昨由包探將顧拘解公堂訊實判押一月

▲抑何情極○雉妓王三寶妓傭陸吳氏均因違章拉客昨由包探傳至公廨訊明判各押滿三天以儆

美租界

▲麵坊被盜○楊樹浦陳家弄大順麵坊前晚被盜匪三十餘人明火執杖破門直入刦去銀洋衣服等物並有甲乙二夥被盜以鐵器擊傷報由捕房車送同仁醫院療治再行緝辦

▲碾傷小孩○八歲男孩劉四元前晚在靖子路電車撞倒碾斷足骨由捕車送同仁醫院療治再核

▲拐匿婦女○陸金發昨投捕房控稱張長腳阿二拐匿其妻請爲查緝捕頭准之

法租界

▲截留小孩○粵人張貴生偕妾徐氏及粵媼陳梁氏各帶小孩共四口由漢口乘輪來滬轉搭港船返粵被探查見以其情節可疑一併拘入捕房轉解公堂請究張供在漢口太古洋行經理進出口貨物此次携妾回籍所帶兩孩一係領爲女子一由友人託帶並非拐來陳梁氏供前在張之親戚處爲傭所帶兩孩一是孫兒一由親戚囑託代購以接後嗣實無拐販情事判張與徐氏交太古行中人保釋陳媼交保帶去聽候傳訊所買三孩當行發堂候核

▲省釋無辜○張阿德因徐阿三誣騙陳福康衣服一案牽涉一併被逮昨解公堂審訊張供徐與陳糾葛之事小的並不干涉因仝在一處暇者致被拘案求察判徐押候追交當本再核張無干開釋

▲無恥之尤○無賴嚴金生專在浦灘勾引西人爲無恥之事經英美公堂懲辦驅逐出境外有案茲嚴復掩入法界施其故技當被西探查見拘捕解廨訊究判押一月期滿驅逐出境

▲拐孩真相○拐匪王阿福誘拐陳嚴氏之女孩藏匿家中當被查發拘押着交前日由探將該女送案據供是日於晚餐後出外不知路徑被王拐匿判女給其親戚周志泉具領帶回王押捕房半年

▲賊贓並獲○吉祥街同順昌毯毯店前晚被周連生朱阿福王阿仁三人撬門入內竊去毯毯烟筒衣物甚多報由包探緝獲吊到原贓一併解廨訊究判朱押二年期滿逐出周租界王各押三月

海上閒談

向來銀根緊則利率高此市面之通例也是故市面緊迫之時或因利率日高得以吸收他處之現銀而市面遂因之平定今者富商錢店皆措銀而不放銀拆常在二三分之間於是有銀者以無所貪而不願更擔風險需銀者以無所冀而至於徬徨失措循是不變自冬徂春上海市面其危險尚堪設想乎我願富商錢店其速爲大局計實不啻自爲計也

商務

◎匯票 十一月二十八日

上海匯至倫敦
銀行電匯 二先令五辨士半
行即期 二先令五辨士五六二五
銀行月期 二先令五辨士七五
銀行買進四月期匯票 二先令六辨士
又 六月期匯票二先令六辨士一八七五
帶根電匯四個月定貨 二先令六辨士一二五
又 六個月定貨二先令六辨士三一二五
大條銀 二十四辨士九三七五

上海匯至法國
銀行電匯 三佛郎十分半
銀行買進四月期匯票三佛郎十五分半

上海匯至德國
銀行電匯 二馬克五十一分
銀行買進四月期匯票二馬克五十六分半

上海匯至紐約
銀行電匯 五十九個六二五
銀行買進四月期匯票六十一個半

上海匯至印度
銀行電匯 一百八十二個七五

上海匯至香港
銀行電匯 七錢五分

上海匯至日本
銀行電匯 八錢二分七五
銀行買進三十日期匯票八錢一分七五

金市 十一月念八日散盤金價

現貨縣金 三百九十六兩二錢五分
還期縣金 未開
沙金合赤 四百零五兩二錢五分
足赤條金 四百零三兩二錢五分

錢市 念八日北市銀拆及銀銅元錢價

龍洋 七錢五分四厘
英洋 七錢五分七厘
本洋 八錢五分
小洋 六錢七分六厘
銀拆 借
洋拆 七錢四分七厘
錢拆 一千文
衣牌大洋 一千三百二十文
銅圓 一百七十三千文
市錢 一百五十二千文

股票 昨日上海股票現盤各價如左

藍格志 每股買 元 一百兩
英撝華 買 元 七兩七錢半
柯羅麻 買 元 十一兩半
德律風 賣 元 六十五兩
信成銀行 賣 洋 五十二元

中國粗布 連稅在內各價如左

十三磅雙馬牌 每疋四兩四錢五分
十三磅猴馬牌 四兩九錢
十三磅孔雀牌 四兩三錢五分
十三磅藍鹿牌 四兩五錢
十三磅立馬牌 四兩四錢
十三磅大鹿甲 四兩四錢
十四磅大鹿甲 四兩六錢
十四磅猴馬牌 四兩七錢
十四磅藍虎牌 四兩六錢五分
十四磅三獅牌 四兩七錢
十四磅藍獅牌 四兩七錢五分
十四磅大宮牌 四兩八錢
十四磅飛馬牌 四兩六錢
十四磅寶頭牌 四兩六錢
十四磅半藍團龍 四兩七錢五分
十五磅和合牌 四兩九錢
十六磅和合牌 五兩二錢

中國紗 昨日售開各價如下

十六支藍魚大包 一百十九兩五錢
又 紅團龍 一百十九兩
又 藍龍 一百十四兩
又 鐵毛 一百十八兩
又 丹鳳 一百十七兩
又 三星 一百二十兩
又 日光 一百二十二兩
又 雙虎 一百二十一兩
又 紅龍 一百十六兩
又 胭脂虎 一百二十二兩
又 火車 一百二十一兩
十四支藍團龍大包 一百十七兩
又 鐵毛 一百十五兩
又 丹鳳 一百十五兩
又 藍龍 一百十二兩
又 雲龍 一百十五兩
又 雲鶴 一百十五兩
又 月季 一百十六兩
又 胭脂虎 一百十七兩五錢
十二支藍團龍大包 一百十四兩
又 金寶星 一百十二兩
又 得利圖 一百十五兩
又 龍門 一百十四兩
又 藍龍 一百零八兩
又 天官 一百十二兩
又 三星 一百十四兩
又 夫婦圖 一百十一兩
又 大小人 一百十一兩五錢
又 荷蜂 一百十六兩
十支荷蜂大包 一百十四兩
又 龍門 一百十一兩
又 鐵毛 一百十一兩
又 其林 一百十兩
又 松鶴 一百零九兩
又 團鶴 一百零四兩
又 藍魚 一百十三兩五錢
又 雙牛 一百十兩
又 三羊 一百十五兩
又 雙虎 一百十四兩

印度紗 昨日市價如左

二十支担茶 一百二十二兩
又 彩美人 一百二十一兩
又 老中國人 一百二十一兩
又 六角金星 一百二十一兩
又 氣球 一百十八兩
又 金單人 一百二十一兩
十六支鐘鼓 一百二十兩
又 金龍 一百十七兩
又 飛龍 一百十四兩
又 紫馬車 一百十七兩
十二支紅大班 一百零九兩
又 藍大班 一百十二兩
又 教子圖 一百十兩
又 夫婦圖 一百零九兩
又 綠雙官 一百十二兩
又 九星球 一百零九兩
又 大金牛 一百十一兩
又 黃月宮 一百十二兩
十支担茶 一百零七兩
又 紅人竹 一百零六兩
又 彩美人 一百零六兩五錢
又 老中國人 一百零七兩
又 天主堂 一百零六兩
又 四全人 一百零七兩
又 四洋房 一百零七兩
又 雙全人 一百零五兩
又 馬戲圖 一百零六兩
又 三羊 一百十兩零五錢
又 藍魚 一百十三兩
又 黃牛人 一百十二兩
又 紅牛人 一百零六兩
又 月鵝 一百零八兩
又 彩洋房 一百十七兩
又 地理圖 一百十六兩
又 送子 一百十兩
又 牛耕田 一百十七兩
又 金寶星 一百十七兩
又 唐僧 一百十七兩
又 手傘 一百十七兩
又 雙旗 一百零七兩
六支大金牛 九十七兩
又 燈塔 九十七兩
又 紫四牛 九十六兩五錢
又 半折人 九十六兩

東洋紗 二十八日市價如左

二十支紅藍魚大包 一百二十六兩五錢
又 藍魚 一百二十九兩
又 三圓 一百二十九兩
又 雙鹿 一百二十八兩五錢
十六支藍魚大包 一百二十五兩
又 立馬 一百二十五兩
又 三馬 一百二十四兩五錢
又 福島 一百二十四兩五錢
又 雙喜 一百二十三兩
又 麒麟 一百二十二兩
又 二喬 一百二十三兩五錢
又 漁翁 一百二十二兩五錢
又 扇面 一百二十三兩
又 雙鹿 一百二十三兩
又 花蝶 一百二十二兩五錢
又 灌獅 一百二十一兩

糧食 昨日米價如左

機新粳 每担 七元七角次七元一角
常新粳 七元四角次六元九角
蘇同新粳 七元一角次六元六角
珠角雙專新粳 七元六角次六元七角
機新洋籼 七元六角次七元
機新蘆籼 七元三角次六元八角
蘇同新蘆籼 七元次六元六角
珠角雙專蘆籼 七元次六元七角
機白元 七元八角次七元三角
常白元 七元五角次七元
機白陰元 七元四角次七元
蘇同白陰元 七元二角次六元八角
珠角雙專白陰元 七元三角次六元九角
常新小麥 五元八角次五元

亞支奶既剋烟癮且愈肺癆之證書

小烟之害大故萌戒念幸服貴公館亞支奶半打既斷烟癮且愈肺癆楣實喜出望外深感再造之恩特具蕪函望風九叩乞代登報以揚仁庥此請

裕麒觀察大人勛安 河南彰德府文生尹繼楣謹上

因病吸烟以患易害戒烟祛病計得兩全苟非良藥曷克臻此楣染肺癆個人之患自成烟癖害及全家事蓄無資炊烟已斷況近來烟如金貴吸食維艱到此方知病之害

改良新製加重參苓汁每聽一元四角每打十四元 有赤浴圖商標為記

起碼郵票九五折通用 寄費遠近不加

●附告亞支奶價目 凡癮一錢 用藥一聽 每聽一元 包斷一錢烟癮 每打十元

新出船牌半濟林丸 每袋一角五分 能戒六錢烟癮 批發五元

上海英大馬路鑫康里三百三十號總經理席裕麒附告

乙6184

三馬路 中法大藥房

贈送冬至彩券注意

小天肥養品 舊貫贈送 每聽外加 冬至冬令 節彩券

本藥房因新屋落成遷回原處故於上月念四日起購物者附送福引券半月券有彩者蒙諸君紛至沓來興高彩烈期滿後猶有殷殷以贈券為問者憾過期不及者本藥房深以不能補贈為歉竊思西俗每屆冬至令節各商號向有冬至彩票本月念二日適值中國冬至二十四日又值西國冬至之期故定期於二十二日始凡購物滿洋一元者各贈冬至彩券一張依舊每券有彩可得金銀表自鳴鐘金銀首飾香水香皂一切花色數十餘種又購物滿五元者各贈大券一張有上等馬車脚踏車鋼絲車輪金銀鐘表綢緞衣料被面以及一切衛生諸品等貴重物件均當場取物仍以半個月為期至十二月初八日截止諸君子速賁臨以免大彩被他人先得為幸外埠函購者若在期內彩票仍由櫃夥代拈得彩照寄特此佈聞

小天肥養品特別贈彩

飲和食品廠新發明小天肥養品係用鵪鶉麻雀等飛鳥之腦汁血液和麥煉成人若用以代點早晚常服如樹木花果之得受雨露肥養立見發榮暢茂之效小兒服之較服母乳有百倍之功力且免種種疾病中年人每日服之功勝官燕白木耳等各種補品且可肌肉結實力大如虎風寒暑濕不能侵入並有最可取信之試驗法請於未服肥養品前在外國拳力磅上試擊一拳其力共有幾磅已服二三星期再試擊之必增五磅之譜如服一年可增至四五十磅現由本藥房總理發行每盒售洋一元自出品後購者紛至沓來廠中幾於不及製造以致有預售定票者茲定貨雖一例交清特為推廣起見凡購小天肥養品者購一聽送一聽購一打送一打冬至彩券亦照例贈送衛生家其各注意注意

上海三馬路中法大藥房披露

乙6179

堅固儉柴爐廣告

且火烟不滯處中潔淨不拒家內兒童均可近爐亦無妨碍誠浦家改用此儉柴爐第一省柴米也

本店製造此爐與別家不同 諸君賜顧者注意認明招牌庶不致悞 外埠函購原班寄奉

夫為人生七事者不如柴米為宗旨再要需者惟糧食養身為佳品本店主人不惜重資特請名師創造儉柴爐加工白造無不精益求精燒飯快速不獨省柴最奇者飯熟之後不生飯皮之妙向在廣東開設有年蒙仕商用過無不讚美特今設上海五馬路中市華興號以便海內同胞採買此爐分為大小六號大號可燒飯四十餘人或二十餘人或念餘人或十餘人再小者六七人亦可如上年用磚灶每月燒柴一百觔今改用儉柴爐五十觔足有餘矣此爐占地無多而

上海五馬路華興號謹啓

乙6234

上洋三茅閣橋 福茂祥烟號 十月明日開張

本號自運各國名廠頭等各種雪茄烟絲紙烟嘴烟管及一切烟具等類無不齊備經理福和烟廠各種雪茄兼售廣東净絲福建皮絲蘭州水菸西洋鼻烟悉省貨求精美以保名譽無論門莊批發定價格外公平凡賜顧諸公認明本號雙獅牌號不悞

乙6148

鞋 老寶基靴鞋莊

擇本月十二日開張 敬盤一月每雙九扣 一月以外仍照舊價

本莊向在寶善街東首開設以來近五十年矣貨真價實早已風行近來各家翻陳出新本主人有見于此若不自求其巧豈非甘居劣敗裏人優勝乎今庚秋初翻造房屋現已落成所以仿造西式衛生研究改良實冠同業本莊靴鞋有四特色貢緞之光潤皮料之精美手工之圓活花樣之時新想學界商界諸君所樂迎望熱心而賜顧為盼此白

賞格聲明假冒

近有無恥之徒假冒本行肥皂牌號製造市上混售務望各商切勿受其欺朦以購為皂今本行查訪冒牌子人察出立即究辦如有再冒製本行肥皂在市混售等情有人能指出冒造肥皂之處或扭送售賣肥皂之人知照本行隨即酬賞蓋本行所造肥皂係用特別方法擇其頂上料質製造日久則有而不濁分兩尤不至輕減所用質料均極潔淨本行之皂每條每塊上均有圖牌為記並固本字樣必須認明牌號以辨真偽勿為假冒者之所欺朦也

製造固本肥皂廠駐滬經理上海瑞嘉洋行謹白

600

英商 巴勒火險公司

本行經理北英商火險公司資本銀四千餘萬兩在申開設最先迄今已數十餘年專保房產貨物棧廠一切火險遇有不測無不立即照賠保價格外公道如蒙紳商賜顧請至五馬路口第二號門牌本公司帳房面議自當悉心照辦以副◎惠顧之意此佈

甲778

（祖傳秘製）

本館祖傳治創自製萬應如意油扶正抑邪性和功峻內科外科俱治或搽或食隨宜無病能分益壽經有病則各呈其效也名既久經驗眞多眞爲濟世身

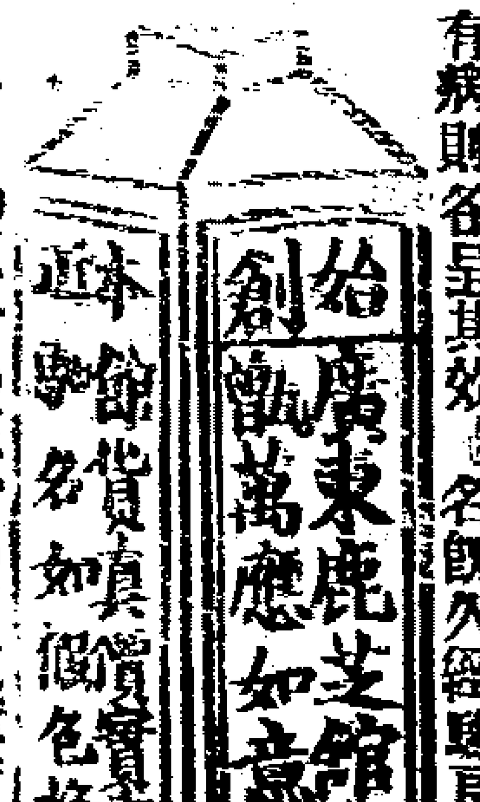

慈航讓之之至寶也氣味清香與別家不同請嘗試之每瓶一元〇五角〇一角〇五分〇三分〇自甑薄荷油萬玉樹神應油價同上薄荷錠每錠三角〇舖在上海老巡捕房對門分設杭州清河坊蘇州閶門中市

乙5733

（遺失提單）

本月念四日英十二月廿五號大福輪船第一百六十七次進口由蕪湖裝申第三號提單上唛丹皮十六件此提單在途遺失今向該公司說明作爲廢紙無用恐未週知特登申新兩報聲明

姚裕興告白

乙6242

大英自來火公司台覽

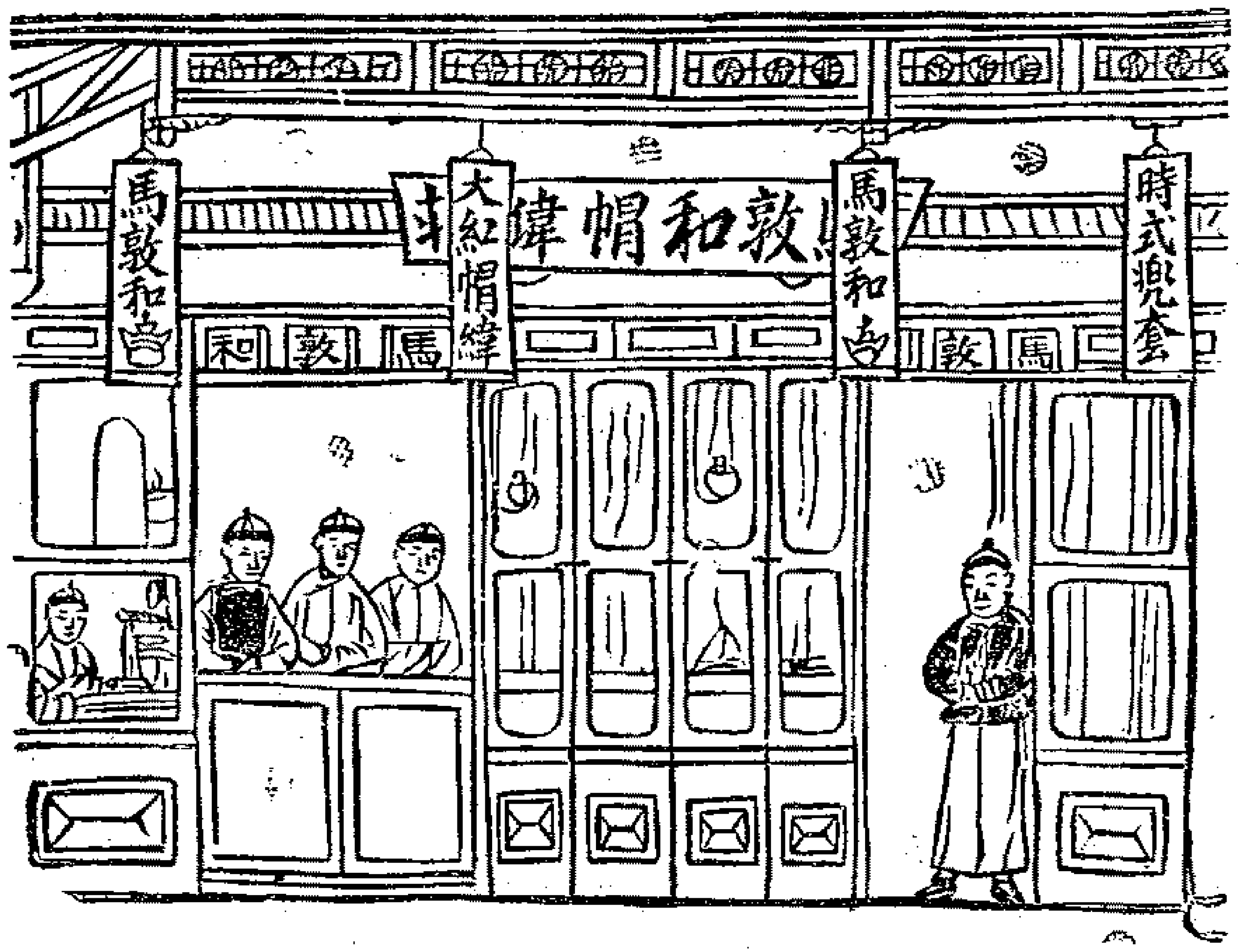

敬啓者鄙人寄居申江已歷多年每逢新發明之家用器具等出現無不樂而購試以較優劣日前路過南京路大英自來火樣子房見有煮飯汽火鍋爐精巧潔緻惟不識用法故即至該行寫字間探問一切蒙以省儉清潔示我鄙人姑即試裝一具於廚間計兩月之譜較之柴炭可省二三成之左右且無煤灰及種種有礙衛生之虞爰書數語世有於鄙人同意者易購而試之於節省衛生皆有利益也此請

馬倬雲頓

甲756

衛生名酒

MARTELL'S BRANDY

馬台爾所製之勃蘭地酒最合衛生若於飯前飯後常飲少許可免霍亂痢疾寒熱各症諸君如飲勃蘭地酒惟馬台爾酒最爲合宜今自上海南京路第十七號維納洋行充當東方專理 賜顧諸君請向商辦可也

電話一千六百八十七號

甲769

京都天寶齋

八寶化毒丹　珠黃下疳散

珍珠琥珀 立止五淋 白濁丸

大淋濁一症因酒濕熱毒而成或花柳場中傳染以致小便刺痛溺管閉塞點滴不止步履艱難腫痛不堪大受其累服此丸立刻消腫利便止濁定痛消火化毒去濕輕者一瓶重者二瓶可能包痊不但病除而且壯身健體培元固精治淋濁之妙藥也每盒洋一元八寶化毒丹每瓶二元珠黃下疳散每瓶七角專治男婦楊梅結毒橫痃下疳等症湯物腫爛服則立愈永無後患上洋二馬路中西鼎新里石庫門交易

乙717

大惟脚踏車行

本行今欲收閉存貨甚多減價一月今有新到男女雙單飛脚踏快車並有電燈電石機器油三輪脚踏後車氣鎗鳥鎗鉛彈火藥等一切俱全凡 貴商賜顧者至英大馬路三百四十七號便是

乙5746

廣東林攀潤格

名片三角匾額字滿尺三角其餘各書件從廉面議處在盆湯弄南滙昌餅店馬路中四芳茶居書

乙6169

（王瀛洲六壬相卜）

下午一點起四點止過時不候

相木目

相金五角 廣寶善街新興里

乙6004

吉眞牌火油燈

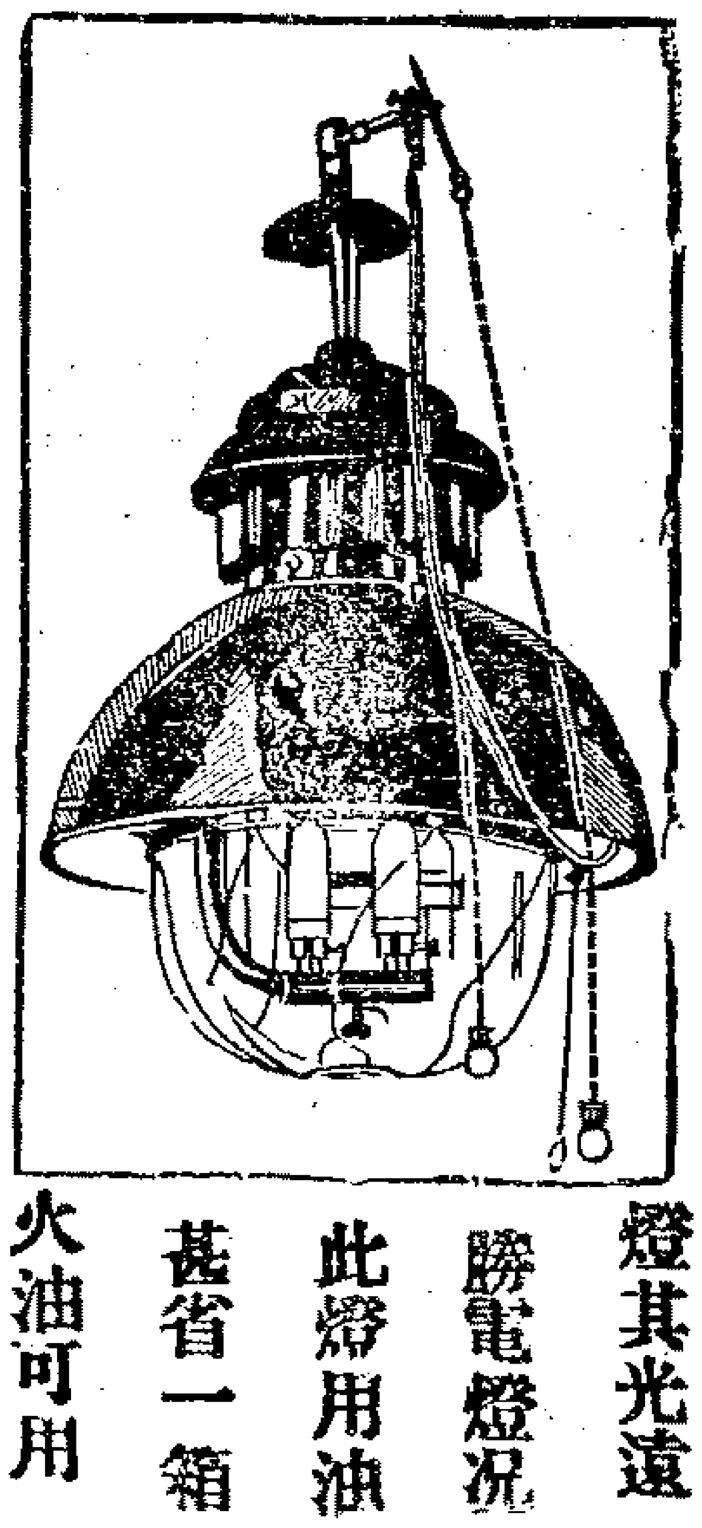

此燈係天下最佳最大之燈用燈一盞可照極大之廳堂可容千人或極大貨棧且無費氣並可照二十餘畝空敞之地請看本行門前夜間所點之燈其光遠勝電燈況此燈用油甚省一箱火油可用十二天每天燃點十小時之久諸君賜顧請至本行購辦可也

新馬路口四號天祥洋行廣告

甲759

改頭換面之活寶

中法大藥房九久製造品

杏仁花化蜜

男女皆宜用此塗面能使顏面白嫩光滑潤澤風采非常豐豔並治蜂收虫傷皮膚燥烈黑白斑點油光酒瘰疙瘩一切面部諸癬若每日洗面後及剃頭剃鬚後用之雖老年人亦能顏色紅潤如少年之可變人老面不老滄此實之異奇功效也每瓶三角中出大藥房發售

乙6180

助肺大將

助肺呼吸香膠

是西來助肺大將材和勻呼吸的要品 要咳嗽的病不論新舊一經入口立能痰化咳止喉嚨滋潤口角生香

如能常備非但可保一家的無咳嗽肺病的患處且可保一家人的面色紅潤身體強健這就是吃了助肺呼吸香膠的功效因吃膠人的肺健了呼吸勻了那胃口也好起來了心經既然得了胃經的血液許多滋養料心臟的自然也多起來了若是五臟皆好這個體軀那有不肥壯的道理特勸我同胞諸君若已患肺病的這個助肺呼吸的香膠是萬萬不可不吃的

此膠味美而甜氣香而清入口即化功能滋生精液以潤喉性能化痰止咳以清肺力助肺壯而勻呼吸如老年氣喘痰塞而咳嗽者隨時食化三四塊立能痰順氣平咳止中年傷風乾咳或濃痰厚結或咳多痰少或喉管發癢頻咳不止或操勞過度以致肺痿咳嗽日吐稀痰精神自必衰耗內臟養生之精液皆變為痰若不治則身體決無健壯之期每次可服二三片每日可服三四次如幼年偶感外寒而致傷風若不即愈便成驚咳嗽頻咳不止大為可慮或痰內結致患急慢驚風之此膠隨時服之二三塊能使內結之痰立化為水往下則由大便利出往上則由喉管吐出痰去則咳自止且肺自壯而呼吸自勻若能常時備用肺可免一家赤子痰驚之患可保決無肺體既壯則長大自速

小箱二元 每打念元 大箱四元 每打四十元 諸公光顧請認明全球老牌原班回件 每瓶附有認真券一張值洋一角方不致誤 託局函購

各埠大藥房均有經售

總發行所 上海四馬路 五洲大藥房

乙5016

山得爾彌地

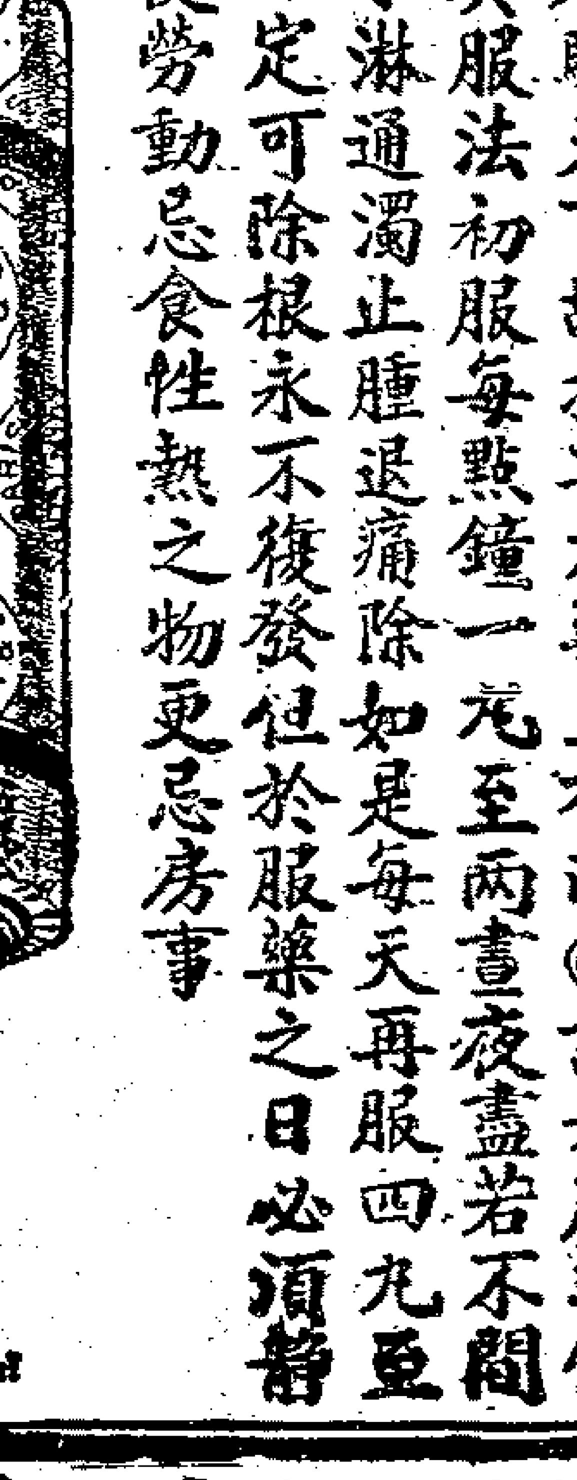

此山得爾彌地藥丸為治五淋二濁最見捷效之藥蓋如照法服之無論久新輕重痛而且腫只須兩日痛除腫退濁止淋通再服五天一共七日定可除根保無復發故泰西各國諸醫無不謂之濁淋聖藥中國通商各口一總藥房亦無不樂為代售以愈沉痾惟 賜顧者須知此藥惟法國彌地一家所製方秘不傳名馳天下故於每丸藥上有印(MIDY)記者庶非假冒至其服法初服每點鐘一丸至兩晝夜盡若不閒斷無不淋通濁止腫退痛除如是每天再服四丸至滿七日定可除根永不復發但於服藥之日必須禁養毋使勞動忌食性熱之物更忌房事

老宋古公司

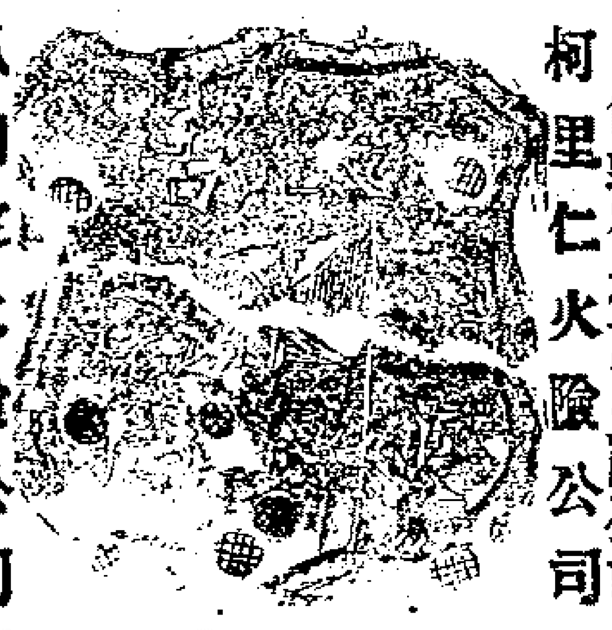

倫敦嵓格西火險公司 柯里仁火險公司 叭喇定火險公司 雙司勞治其火險公司 家定火險公司

啓者本行經理以上五保險公司事務現可代客保險廠屋棧房及各屋內所有衣服生財貨物等保費格外公道本行更設經理處在寧波鎮江蕪湖九江漢口宜昌蘇州杭州沙市烟台天津牛莊等處 貴客欲保請臨面議可也特此佈聞

丁1

永年人壽保險公司廣告

總公司在上海廣東路十號

本公司總數基本金銀五十萬兩

又現集資金銀五萬兩

現存銀款（西千九百十年三月底止）共六百十六萬二千六百另九兩

承保平常壽險 置業基金以及學俸薪金險 備婦女壯險 嬰孩壽險

貯銀險

現在保壽之總數共計銀二千九百萬兩

一年進款到西千九百十年三月底止共銀二百六十七萬四千九百十八兩

董事兼總理 華田先生

書記 郇賜先生

會計 倪安先生

由768

新表到滬

惠爾楷表 機器堅固 裝璜精奇 價廉物美

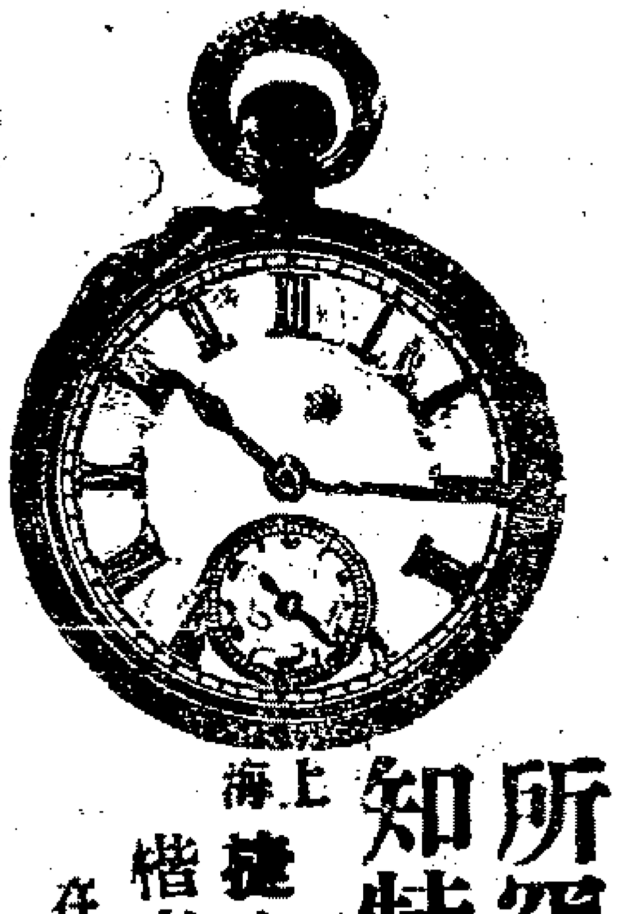

803

惠爾楷

今到有新樣各種金銀時表人所罕見恐未週知特此佈白

上海捷成洋行經理 惠爾楷表行謹啓 在江西路十八號洋房

大英製造廠 澳士本公司 生鋼鎅刀 手牌為記

乙6025

痔瘡無憂

僕患痔瘡之症已有四年每逢大便痛如刀割只因僻處山陬苦乏良醫又乏妙藥以致苦累不堪今春因事挾病來申承友指示河南路廣東彭壽堂各藥靈效異常爰購珍珠熊胆化痔丸及外治痔瘡妙藥各二盒臨臥依法用之次早起視其痔消除淨盡如釋重負神速如此令人欣感交加同病者盍往試之始信此言誠實耳

霍山姚秉璋識

乙5721

真奇的新聞

廣東省城十八甫奇和堂所製的茄楠氣痛散及正氣始創荳蔻油痧氣實金丹向為最著名之三大良藥而尤以茄楠氣痛散為最靈最著之大特色如遇心氣痛肚痛胃痛鬱滯一諸般奇痛每服一瓶立刻即愈自製者亦不知其能力如此其神速也不可不注意記念上海總代理批發處四川路鳳里德和莊北四川路延春閣紹昌棋盤街華樓○怡珍茶樓○澳門麗華新法洋竹布改頁名今各埠久已馳名在四自運到滬仍在四川路鳳里德和莊批發如蒙賜顧即請駕臨

乙4015

大清宣統二年庚戌十一月廿九日二張

申報第二張後幅

西歷一千九百十年十二月三十號禮拜五

辦香廬驥製半夏聲明

黃帝與岐伯論咳嗽岐白謂五臟六腑皆能使人咳咳最傷人能使白脈空虛臟腑牽動肺管無論五臟六腑之咳必假道於肺故肺爲藏痰之器即是明證至推其生痰之源則由脾土虛濕清者難升濁者難降留中滯鬲淤而成痰故治痰必先治脾脾運既健則痰自化矣然痰亦有五飲亦有五若痰在脾經者名曰濕痰其人面黃嗜臥腹脹食滯痰在肺經名曰燥痰又名氣痰其人面白氣喘塞熱不樂痰在肝經者名曰風痰其人面青躁怒煩悶秘澀痰在心經者名曰熱痰其人面赤心痛口乾唇燥痰在腎經者名曰寒痰其人面黑足寒心多恐怖若素盛今瘦名曰痰飲咳吐引痛名曰懸飲身體疼重名曰溢飲氣短不臥名曰支飲嘔吐背痛名曰伏飲以上五痰五飲古人治法不同惟我崔氏驥製半夏瀉盡心血功能出奇制勝不論各種痰飲咳嗽服之靡不立起沉疴

永無再咳之患 近更精益求精匠心獨運 凡多痰之人服此半夏 能將已成之痰淘汰化爲精液以補大一之水其汰出之頑痰或走大腸或從口吐此法爲古人所未有儘可面試神驗昭彰

但諸君必須牢記惟崔氏驥製半夏有此奇效因世風不古每有毫無實驗之藥捨人牙慧抄襲告白居然大言不慙欺騙同胞更有明目張膽仿造僞藥本主人深惡而痛嫉之用特敬告中外采藥諸君必須辦香廬下加驥雲氏三字認明藥紙包上及仿單上驥雲氏肖像半夏上有驥製兩字尤須認明五開間門面驥雲氏督製招牌方不致誤若藥紙包上混稱辦香廬主人肖像及一開間門面者便是假冒本主人已經稟明農工商部立案改稱崔氏驥製半夏以昭慎重大盒洋兩元四角小盒洋一元二角每料六大盒洋十三元二角批發格外克己如無消路可以退還銀門市起碼五角以便試服

上海盆湯衖過絲業會館五開間門面

辦香廬驥雲氏總發行所啓 製藥所仍在北京路根德里內外埠來信須寫明寧波路第一百十五

乙5768

特別用電燈之廣告

顏色鮮艷　光耀通衢

最易入目　擴充交易

效力甚偉　電費無幾

諸君試看四馬路之電燈告白便知實效昭著幸勿失此機會欲知一切詳細章程請駕臨大馬路四百七十一二號本公司便是

公共租界工部局電燈公司啓

甲447

善除痔瘡

僕少有痔患初時核起無甚苦難親知亦言此非要症夙嘗聞諸野老云大江以南十八九痔以其地屬澤國積濕使然也僕因是並不介意嗣後菌結愈大肛門內外拖累難堪非血水迸流沾衣漬袴即發腫作痛碍坐難行備嘗不便之苦況乃始問醫覓藥冀得脫離苦海而卒無一效若用剪割之法又慮眼前受禍時常沈思計無可施屢聞彭壽堂有內服外治化痔靈丹妙藥試驗多人乃託友代購並囑他定須到上海拋球場南首河南路三層樓七號洋房廣東彭壽堂字號非與該堂有莫逆之交也實欲將靈妙二字作一實證其人唯諾而去未幾持該堂化痔丸及痔瘡外治妙藥各一大瓶至啟緘視單即將外治妙藥試用晚間臨臥便將化痔丸照吞一服次日覺得血水收斂早晚仍照份單搽服至明日又覺得菌核軟縮如枯萎之狀因連次試服藥盡續購服至十餘日以手摩撫頓覺平復如初私心竊喜逆料其能脫根而特未敢決其後之必不發也於是外治停止內再服丸一大匣而藥罷迄今半年從未一發請人視之則根帶盡脫矣靈妙二字豈虛語哉

白鶴港孫沛霖識

乙5701

商務印書館 英文文學叢書 附漢文釋義

自來學英文之難以難字難語爲最難字尚可檢查字典難語則恆苦無從索解本館有鑒於此特選英美大文豪文集數十種取其難字難語用漢文詳加詮釋附於卷末初學英文者得此可以不必他求自能讀而何之英文學堂教授公餘自修兩有裨益茲將已經出版各書列下尚有數十種正在編譯陸續出版

莎士比亞威匿思商　六角

莎氏樂府本事　一元

莎士比亞麥克白傳　六角

撒克遜封後英雄略　二元

威克斐牧師傳　近刊

約翰遜行述　近刊

阿狄生文報擷華　近刊

1496

衿詳當滿衣出售

本當滿貨爲數甚多因提莊蔓銷市面滯疲今平價零售非貪厚利但以圖銷滿貨耳所售本當滿衣各種綢緞粗細皮貨新舊俱全成交後貨價不合准可退貨還洋斷無二言以昭公道特此登報廣告英大馬路石路口本當白

88

醫 白濁梅瘡

誦清堂藥室〇包醫毒門〇王道妥當〇住二馬路石路西〇鏡中天照相館東首

毒門各症市上所售各種丸藥甚多往往一無效驗若用輕粉升提害人非淺惟本堂●胡鏡香醫士在申臨診多年遠近信服無論危險重症如久年淋濁以及楊梅結毒透頂落鼻他家所不能醫治者均可包醫包愈出立保單永遠斷根照常生育如有的保可以愈後受謝並非覇藥欺人者可比也●白濁斷根丸●五角●門診四角

5722

專件

香山陳席儒上廣東勘界維持總會書

澳門界務現方吃緊各界人士非常注意貴會提倡於本月二十六日在文瀾書院大開會議具見熱心公益感佩奚如鄙人籍隸香山於澳界問題尤有切身之關繫茲特不忖固陋敬獻芻蕘俾大會之日備供研究之資料惟貴會垂察焉竊以爲大凡辦事須從根本上解決試思澳門界務遷延至二十三年近今開議亦經三載何以毫無寸進者誠以空言多而實事少事不中肯無以制葡人之命脈故葡人抵賴任意遷延殊不知澳門界務葡人欲侵我土地利於遷延中國主權喪失宜速挽回則利於速議惟是中國政府積弱不振民間又無實力徒以口舌與爭大有緩不濟急之勢然則當此事勢危迫之際吾人其奈之何若仍以口舌與爭而不施之以實力恐遲之十年仍難解決但所謂實力者將以兵力收回土地歟吾未敢謂中國政府之能實行將整頓香洲歟是誠分所應爲之事然鄙見似爲退避之策非强毅對付之方今有一事似較之兵力尤足以懼葡人欲整頓香洲亦必須以此爲先着者則將數十年來誤設在澳門管內之拱北關辦事處移回中國管內灣仔或前山是也欲知此事之關繫重要請先將此事之原委說明查拱北關乃中國之稅關西人名爲喇巴卡士泵喇巴者中國之灣仔地方即北山沙尾之洲也既名曰喇巴關則此關之辦事處應在灣仔可知乃數十年來中國祗於馬騮洲灣仔關閘附近設拱北關之分廠而拱北關之總辦事處及拱北關稅務司竟駐在澳門之中央使葡人大叨其利益貨物之分發入內地者亦以此之故不得不以澳門爲總滙即在中國內地之分廠有事者亦須奔走至澳門方能面謁稅務司而開談詰闊時既久費時失事勞民傷財人民已久知其弊因此關辦事所在葡人管內之故遂生出惡感之問題甚多茲設爲問題請熱心界務諸君研究(一)澳門爲葡萄牙管治之地中國稅關總辦事處何以設立在此(二)中國稅關總辦事處何以不設在應設之中國地方俾得受本國政治上之保護(三)拱北關既名爲喇巴關喇巴即灣仔何以總辦事處不設在灣仔(四)在中國內地分廠有事之華民乃須越境到澳門見稅務司稅務司雖爲洋人實係受中國薪水之官員中國人民須往葡國管內謁見之有何理由(五)因澳門係葡人管治之地故設在澳門之中國稅關辦事處不能升扯國旗失主權辱國體而且將本國直接之地方商務交通爲之截斷中國政府何以許稅務處如此施爲(六)因拱北關總辦事處設在澳門實足令澳門地方繁盛有加中國以本國之關興起他人之埠是何居心夫因此非正式之設施不特於中國地方之商務情形有關且阻窒分界事務至數十年之久熱心界務諸君不可不知也苟能將拱北關辦事處移回中國之灣仔或前山則大有裨於界務試縷晰言之夫灣仔非葡人所圖佔者耶拱北關既名曰喇巴關喇巴即灣仔拱北關爲中國之關則灣仔之屬於中國不問可知是喇巴關辦事處移回喇巴而葡人即不能佔我灣仔拱北關之名爲喇巴關各國西人均知且稅關爲中國借洋欵之抵押物亦以遷回中國管內爲宜葡不能抗也且我自遷居葡人亦無絲毫之權過問也豈知拱北關辦事處若一旦遷回灣仔則出海之路貨物往來即爲萬國通商之航路而葡人圖爭水界之詭謀亦不攻自破葡若阻我則喇巴關設在喇巴名正言順天下豈有海關而無出水之地之理耶萬國通商之航路葡人能以獨力阻之耶且也拱北關總辦事所既移回中國則商旅可以不必取道澳門而銀鋪等店亦必須隨稅關而遷入內地於稅關利益並無損失且有大利不可不知苟能辦此吾恐葡人此後將無心復爭界務矣吾人爭界之工夫至此可云有數成希望矣如謂馬騮洲及灣仔等處已有拱北關之分卡似總辦事處不必遷徙則又不然總辦事處爲主腦商貨必集中於此於地方盛衰有大關繫者也如謂灣仔及前山水淺貨船恐不能入則濬深河道亦必當爲否則直放棄整頓地方之責任而已此爲中國政治上正當之辦法即使非因爭界亦必當將稅關之總辦事處移回中國地方而況界務所關尤有非常之關繫乎切盼貴會於大集議時將此函宣佈於衆俾得藉資研究鄙見以爲此事亟宜電陳政府方爲克盡責任未知諸君以爲何如

小說

義俠小說

盜俠 (三十九)

魯賓阿德太息曰若腦門豆人盡如公者吾輩亦何至流而爲盜康吉忽曰事急矣彼格蘭那極者昨日之晚釋吾此堡今日必力追此可憐之女郎與之結婚吾輩當先畫拔此女郎之策魯賓阿德曰以君之意策之若何乃可康吉曰吾意率勇士突入其堡取此女郎而出他不之顧魯賓阿德曰此胡可者堡中門禁至嚴安能突入即入亦不過數人格蘭那極之堡人至衆必不能勝康吉曰吾自堡外呼之決鬭孰勝者將此女郎而去威金生曰設彼不出者如何且彼即允君決鬭君亦未必決操勝券康吉憤然曰既二者皆不可吾惟冒死入堡與此女郎幷命同死耳威金生曰徒死無益終不能拯此女郎而徒棄舍君之生命威金生語未畢而魯賓阿德之舊故人擁教士三人至威金生驚曰公等乃刧及教士乎魯賓阿德曰今日之教士飲酒狎女靡所不爲刧之庸何傷於是盜黨數人或推或挽引此教士至魯賓阿德之前魯賓阿德問之則蕙而司教堂之大教士雷里喀增也餘二人則爲大教士之侍者方應格蘭那極之召往彼堡中爲之結婚威金生聞此忽若奮氣之觸心房遽動立得奇策謂魯賓阿德曰吾輩既不能突入格蘭那極之堡而攻之又未必遽克今惟假此大教士之力吾輩變服僞爲教士之侍者外此引馬之僕夫及隨從之賤厮亦皆選健者爲之闌入堡中守者見有大教士在必不之備君率衆人潛

至堡外。聽候消息。堡中之健者。力下繩橋。開堡門。以延君等。格蘭那極不備。必不能抗。君以爲何如。語次。康吉已躍起拊掌曰。君設策至善。吾輩必聽君指揮。無復疑慮。會賓阿德亦以威金生之策爲善。遂虆大教士之侍者。而脫取其衣服。侍者懼甚。不敢抗。大教士備聞威金生之語。口中之齒。上下相擊。有聲瑟縮至極。顫聲言曰。天乎。君等乃狙劫教士。且僞爲教士之侍者。以肆攻剽。公等竟不憂靈魂之墮入地獄乎。會賓阿德哂曰。道者汝勿多言。苟無今日之事。欲假汝爲入堡之資者。必勸汝贖金三百磅。今尚爲汝之幸福。不費一錢而縱汝。汝知之乎。大教士垂首不敢對。

國外新聞

美國新舊總統和洽　○二十七日紐約電云。塔孚脫總統及羅斯佛君聞已和洽。羅斯佛君已允嗣後不再發激烈之演說

墨西哥官軍絕糧　○二十七日紐約電云。墨西哥拉伐洛將軍之陸軍一星期前曾聞在乞華之附近爲革命黨圍困。目下仍未脫圍。其軍隊聞已絕望。且無糧食

波斯外務大臣告退　○二十七日倫敦電云。據德黑蘭電稱。波斯外務部大臣業已告退。據該大臣自稱。彼之辭職。因確信英國將實行恫嚇之言。在本處組織軍隊。由印度士官統帶。或即調印度軍隊維持波斯南部之秩序。蓋波政府於維持秩序一事。迄今未收重大之效果故也。惟聞波政府不日將以辦理情形詳覆英政府

英國海軍預算增款風說　○二十八日倫敦電云。巴黎晨報載稱。聞有晉謁英國財政大臣奮治君者。據稱。新預算案於海軍預算項內將增十兆金磅

德國調停土意爭端　○二十七日柏林電云。德政府將從意大利之願。調停意大利與土爾其之屈里帕里斯爭端

俄皇請奧員會獵　○二十七日柏林電云。俄國官報載稱。俄皇已請奧國大公爵多員。於西正月中旬會獵斯基萊維克玆

太平洋島亂續聞　○二十七日柏林電云。德國巡洋艦愛姆丹號及倫堡號已由中國沿海之港開往帕萊浦。駐泊南海之測量船泊萊乃脫號亦駛往該處。土人暴動。係因反對築路之故。亂事並未蔓延。作亂者僅一部落。餘均安靜　（以上譯文匯報）

愛爾蘭政局近狀　○二十七日倫敦電云。聯合黨議員克萊格君近在安居里姆之里斯彭演說。謂曷爾斯脫之聯合黨。今日始知自衛之計。其金錢從前用於大不白列顛傳道局者。宜善用之於軍裝。予藥克君並力促鄉間之少年。急入目下重行組織之聯合黨俱樂部。並延老兵訓練軍陣　（譯字林報）

E• EIDINORS MDAN ROOT PILLS

磨士醫生 印度草根藥丸

英國有醫學博士磨士醫生監製印度草根藥丸洵推爲醫科中第一藥品性主泄瀉功善調理因含有緊要質料能壯肝腎清血濁滋潤腸胃流通經絡并令血輪紅潤在泰西風行久遠計今已五十餘年應效神奇信用者衆宜爲各界歡迎即不敢謂凡病可治惟用以調和百體可推聖藥大凡人之病原總因飲食失宜則主持消化之腑臟不免紛擾由此而血液不清肚腹不寗內腎不安肝經運緩肢體炎熱遂雜出百病若婦女一生變更尤多更易發生種種婦科之症倘用此藥丸以治各病其靈效非他藥可比誠宜家常備用無不可偶缺者無論男女老幼服之皆宜緣全用印產草根質料製練成丸極純淨極温潤毫不燥烈暴熱服後通行各體經絡凡有閟滯之患極利大便亦無絞痛之弊較他種瀉劑獨占優勝豈非爲希世寶丹雖然磨士醫生至今享盛名傳良藥爲後世幸福者有奇特醫案可證彼本富家子七十年前自大學校習醫理卒業聞紅種印人將樹木草根各質善製藥品療病如神乃濳與印人居遊多載而盡得採藥酌製各法及歸里適其父病篤依方進藥而應效無匹出諸意料之外於是遠近傳揚購求此藥者蹱趾相接由一方而一國幾及全球乃棄其常業而專心製練藥丸其一生心力交瘁者在此所治各症繁多難以筆罄欲詳知細目可查閱分送全書茲述要略爲世之注意衞生抱痾求治者告

每瓶計洋六角上海各藥房均有出售臺批處三馬路良濟藥房

英京金士鐸有限公司謹啟

戈製半夏

眞正起首第一家戈老大房善慶堂秘製半夏老舖在滬城三牌樓中市萬興米店對門左近假店甚多貴客留心

本堂祖傳秘製半夏專治各種痰疾氣喘瘋癲等症於乾隆念四年我上祖復齋公創始向在姑蘇閶門外楓橋米市老宅發兌載明蘇州府志嫡傳迄今已歷百數十年間竟有假冒影射甚多而本族統稱戈製者亦復不少爲此本堂在光緒庚寅年備案登明申滬兩報又於辛丑年稟請府憲給示勒石諭禁在案詎料今有刁痞不肖串通本堂歇夥套印仿帖私刻圖章製造僞藥帶往長江漢口一帶並閩廣浙各處及本省本地各實號之前騙取銀錢貨物並將假藥暗中混充上門兜售情同誑騙本堂拿有實據爲特登報告明望各寶號留意切勿受其欺騙混朦倘有等情概與本堂無涉凡仕商賜顧者須認明上海縣西三牌樓大街發兌蘇州仍在閶門外上塘義慈巷底三六灣第十六號門牌內兌蘇申兩店餘者假冒惟本堂祖傳秘製原方服之無不應驗如神倘士商惧購別家僞藥不驗者姑向本室試驗服後立判眞僞新細察焉凡遠處函購須托郵局匯寄最妥如由民局來辦必須先寄郵信關照庶免假冒作弊等情特此再告　5772

上海廣滙源分設北號廣告

本號老店向設在南市大東門外大街新號仍設在新北門外城口今又分設北號在三洋涇橋南首吉祥街東鄰臺戲館北隔壁專售各票代客報關裝貨納稅並售呂宋雪茄各種香烟皮皂洋燭火柴零躉批發仕商惠顧格外克己外埠函購原班回件信力自給

廣滙源北號啓　乙5686

茂生保險公司謹啓

本行向在英國列佛坡創辦皇后火險公司計有六十餘年自分設上海三馬路以來歷有年所凡經理保險一切事宜務須公正保費從廉逾格克己設遇不測賠償迅速故素爲中外紳商所信從今因舊址翻造房屋遷移於四川路第五十三號江海關後面照當營業如蒙賜顧欲保險者請至本帳房接洽可也

經理姜桂生謹啓　甲774

奏辦湖北籤捐

大票頭彩五萬元十二月念三日開彩
副票頭彩一萬元十二月初十日開彩

額設四萬張定價大票六元副票一元此佈

湖北籤捐總局白　乙6068

僑居中國西婦之證書

證明婦女所需之精力須藉韋廉士大醫生紅色補丸而充補

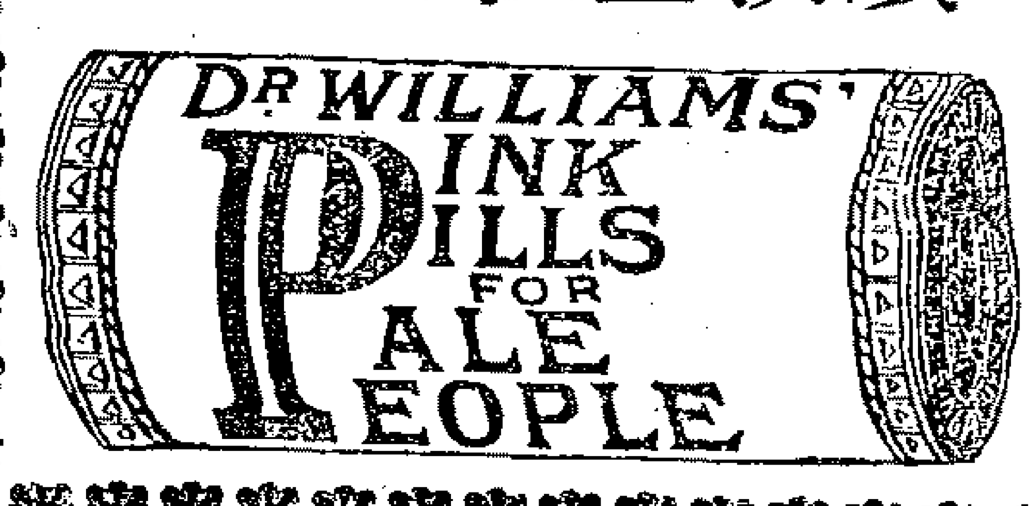

買藥者須聲明決欲買韋廉士大醫生紅色補丸因惟是丸能治是疾也

清江浦大豐公司大班海利生君近在滬上常稱述**韋廉士大醫生紅色補丸**於其一家所得之益爲最多焉其言曰余妻自幼身弱多病以其無關緊要故皆不以爲意及至胃不消化之情形顯露始覺其人宜早服藥或可稍愈其病狀每餐胃口無定食不知味且腦甚疼痛覺有嘔噦之狀產第三孩後身更軟弱困苦異常頭常疼痛甚至不能卽視余見其情狀如是慘楚卽爲延醫服藥據醫士云此爲虛虧之症由血薄弱所致爰爲耐心調治兼服多藥並謹飲食竟無效驗心跳氣喘人漸衰殘因憶廠中有中國木工曾患腦筋衰殘之症七年服**韋廉士大醫生紅色補丸**而獲全愈者余遂決意將此有名之補藥與之試服不意服後卽奏功效令人喜出望外蓋甚劇之頭痛一旦潛消胃口既佳飲食有味而無嘔吐之患前者每苦寢不成寐後則竟能通宵酣睡面色轉紅身體强健自愈之後復舉一子從前三產皆雇乳媼今則自能撫字矣余願將全功盡歸於**韋廉士大醫生紅色補丸**且從余妻之疾與本工之疾足徵韋廉士大醫生紅色補丸爲天下無上之良藥也韋廉士大醫生紅色補丸二十餘年以來聲名洋溢乎環球爲醫治由血不潔軟弱或胸筋失調所起各症之良方已曾醫治　血薄氣衰　諸虛百損　腦筋衰殘　胃不消化　肝經失調　風溼骨痛　左癱右瘓　跳舞瘋病　脚氣衝心　山林瘴氣　乾濕癬癩　皮膚炸裂　以及婦女月信不調氣鬱不舒等症男子操勞過度起居不愼或因他故損傷身體是丸誠有轉弱返强還元固本之奇功也　韋廉士大醫生紅色補丸中國各處藥局凡經售西藥者均有出售如疑假冒可直向上海四川路八十四號韋廉士醫生藥局中國總發行函購或向重慶白象街分行函購亦可　價銀每一瓶大洋一元五角每六瓶大洋八元遠近郵費一律在內

大隆藥房治內外痔瘡第一奇藥

專治痔瘡三日斷根

本藥房發售三十六種痔瘡斷根丹功力之大效驗之速爲別藥所萬不能及久已風行中外咸贊奇靈治愈各種痔瘡數以千計據勃林醫生云余嘗治一老年痔漏之人歷試頁方妙藥無奈隨愈隨發發則痛極聲嘶寸步難行後用痔瘡斷根丹服之其效卽止三日血清濃止痔肉連根脫去竟不復發云又蜜利醫士云諸醫治痔藥石罔花轉用刀圭針灸殊不知大傷臟腑甚爲危險惟內服痔瘡斷根丹外用除痔蘇格蘭生可保無得且收效極速不傷元氣有粵人患痔二十餘年內服外治不數日管脫肌痛而愈歷試諸痔無不應手奏效由是類推雖極頑極惡之痔余敢決其萬無一失云故無論內痔脫肛便血痛徹心肺外痔發腫流濃大便艱苦甚至生管成漏坐臥不安諸醫束手百藥無功但服此丹立刻止痛消腫硬塊化軟血水收乾西國遠根脫落極至三日包能全愈妙在攻補並進愈後身體返强與市上純用苦寒者大有天淵之別天下各種痔藥惟此最靈最妙極神速還爲二十世紀新發明獨步聖品也每盒一元雙料二元如用雙料收效更速另有外治痔瘡蘇格蘭花此花力大效速能除諸痔之根倘內服外治雖年久根深之痔痛不可忍一沾藥性非但立刻痛止管消且能永不再發一試便知每瓶雙料四元單料二元

上海望平街大隆藥房啓

Z 738

金陵碑亭巷中西旅館特別廣告

本館創辦以來承各界諸君惠顧莫不嘖嘖稱賞是以本主人精益求精重加修理空氣流通概用西式器具添置電燈電鈴閱報茶社聘請名司專辦滿漢全席各式細點應時碗菜一應俱全房金格外優待減價以廣招徠至於茶房隨呼卽至水陸接送之週到殷勤款館方知言之不謬也如蒙惠臨不勝歡迎之至電話一百五十一號

Z 62 4

天下馳名章製半夏必須認明上海老閘橋聯昌德牌號〇函購原班回件外埠批發格外克己如無銷路儘可退藥還洋

德氏軒製半夏餅包愈咳嗽痰喘永遠斷根

本店經理燕京天寶堂消痰半夏餅以來中外馳名活人無算功能**潤肺益氣止咳平哮定喘**並可當場試驗**痰化爲水**無論男女

新咳久嗽乾咳痰嗽年老氣短行路氣急少年痰咳文武痴癲豬羊癇病痰中痰厥久咳失音久咳成勞痰飲氣喘破金見紅肺癆腥痰痰迷心竅痰火氣鬱等症只要半夏一錢開水送下約五分鐘卽可哮平喘定氣順痰化咳止眞有藥到病除之妙起死回生之功實爲無上上品之藥爲此登報廣告海內患病諸君幸勿觀望●大盒六錢洋一元●每料二元●五料九元二角●新者六錢立愈重症一料斷根●先試二角分售處●嘉興乾坤和洋貨號●硤石鎭豫和源洋貨號●湖州中英藥房●烏鎭王益茂洋貨號●雙林一大洋貨號●新市成大洋貨號●菱湖和祥洋貨號●寧波東門大池頭裕成祥玻璃莊●常熟南門陳春暉堂▲周浦德隆昌烟號●分售盆湯弄口裕春號

總發行所上海老閘橋聯昌德洋廣貨號啓

Z 583

治牙聖手

治牙一道萌芽於泰西我國近亦盛行上海業此者指不勝屈常有既鑲後遂數日或數十日必復脫落又其甚者治不如法痛苦異常雖價廉何益徐景明先生長自泰西深得此中秘訣故自在上海治牙以來內而王公貝子倫侍如肅親王倫貝子振貝子外而督撫將軍司道如張制軍端制軍恩中丞均曾延治或鑲或補並皆稱妙賜額贊揚先生洵治牙之巨擘矣取價雖比他處昂些然一勞永逸且不受苦亦何靳而不千哉至治牙各具及房舍稍有不潔最易傳染　先生器具之精良洋房之華敞尤合衞生宜乎有口皆碑與市上懸壺者相去天壤也惟僕等以社會中貧富相懸恐難普及請其價從略減　先生深韙予言尤徵仁愛之雅意謹識數語敬爲有告牙患者

沈仲禮　龐萊臣　周金箴　朱葆三　同啓

3.8

上海聖約翰大學堂招考

本學堂定於十二月廿三日舉行冬季招考凡投考者望速至本學堂文案處報名至期於上午九點鐘前攜帶筆墨並報考費洋一元到堂考試過時不納至投考程度中文須能作短篇英文至少讀過一年並曾讀英文輿地算學者方爲及格

監督卜舫濟謹白

Z 6174

患咳嗽痰喘者宜看

本堂秘製四寶半夏露專治傷風咳嗽無論氣喘吐血喉痛等症立服立效有起死回生之功因此遠近爭購名馳天下海內得此回生者以千萬計食無論何種藥品均無如此露之神效妥速者茲特節錄來信數則以示勿欺○彭壽堂主人惟鑒僕病後尙未理送舍親邀辦急事雪夜長征風寒飽受方抵江西即發寒熱繼而咳嗽大作氣逆且促寢食俱廢困苦難言醫藥求遍咳嗽不止幸蒙諸君談之指購寶號化痰止咳半夏露三瓶服僅兩次果見輕減至一瓶服完病竟全愈何多二瓶什襲而藏今春小兒驟患咳嗽加以寒熱往來亦將此露使服寒熱立止咳亦日止愚父子受惠實深爰申謝忱并寄洋十元再購一打並付爲荷福建南台趙玉成頓首○彭壽堂諸位鑒事均鑒賤軀肥胖動輒氣喘頭痰終歲不絕近日愈多每日幾吐碗許日前稍受寒邪即起傷風咳嗽頭昏發冷等症服藥醫治僅有小效月初小婿來舍帶購寶堂半夏露兩瓶按單試服夙疾全消妙在頑痰化盡行動勝當十餘年來無此康健矣敬呈念元祈發五料寄下藉作護身符錄無錫三里橋李飛鵬拜謝○彭壽堂諸位台鑒僕素有血症又加痰咳每屆秋冬其患更甚屢經名醫診治輒無一效近聞　貴堂化痰止咳半夏露聲名藉甚適友人自滬來向之細訪據云實在靈效即託郵局匯購兩瓶開塞試服清香甘和已令人神清氣爽及二瓶告罄不第喘止咳定且飲食加增面目光昌身受之餘始信人言不虛也江陰南橋捷光銘啓○大瓶二元小瓶一元如購六大瓶十元每料四元

上海河南路七號洋房廣東彭壽堂啓

乙5730

徐氏特別咳嗽藥

咳嗽痰喘爲半虛半實之症治得其法幾日可收全功治失其宜終身之累性命隨之嗽有風寒濕熱酒色痰有滑澁白沫腥黏病根一種屬寒即發遇勞加重喘嗽一陣滿頭虛汗搜盡痰嗽諸方服遍靈驗各藥無論有效無效總之不得斷根此由不治病本之故病之本之根不除其根自然復發此根在肺脾腎三經肺鬱生嗽宜調達不宜降氣脾濕生痰在健運不在化痰腎逆奔喘宜納氣不宜鎮壓此燕隱散先祖靈驗公叅透病本善治嗽根不拘如何深久四五瓶斷根近嗽兩瓶立愈一元兩瓶五元一打

上海英大馬路石路口公興里西二衖徐公館

5898

日本輪船直往橫濱神戶

啓者本行經理之日本輪船准於廿九日早晨開往橫濱神戶等埠如有貴客請早臨賬房發定遲恐不及水脚從廉特此奉聞

江西路六號維昌洋行啓

甲805

不看不知

僕常時愛吃補品總未見有如何効力不過安心而已日前報紙見有芝春醫藥局秘製養身百補丹爲全球上滋補物中第一貴品壯陽和陰大有功効男婦老幼均甚合宜僕常時亦未知其眞但其有誠實不欺人之特別眞法所云不論何藥服之如云乏効準可空盒還洋因而往買養身百補丹一料並買止嗽丹一服不妨試試看乃是晚將止嗽丹奉與○家父服之眼見一刻之間痰氣頓消嗆嗽即止眞是靈藥僕次晨亦吞養身百補丹按晨吞服今倘十天果能精神氣色大勝于前而且目光亦好手足亦腰可知藥品之精眞與製法之周到則我國本有眞藥也謹告男女同胞請速服養身百補丹一爲冬令之要品二爲立身之貴助幸勿遲慢該局既不欺人僕亦斷不謊世但此不妨如云乏効是可空盒還洋有何虛費一錢耳芝春醫藥局開設上海虹廟弄內滿春坊前石庫門便是並聞得服養身百補丹者戒烟即不難矣已戒者可以身康力健云云

大東門順泰蔣少卿謹告

6818

扶陽種子奏效快速

欲添子女○欲廣嗣續○必購衍慶丸酒○確是種子良藥

孟子云不孝有三無後爲大故伯道無兒爲人生恨事然亦嘗盡人事以回天不宜全委於天命也僕素心操勞年將半百膝下尙虛因而渴購種子眞藥以冀獲衍後嗣及閱見上海二馬路天寶齋參茸海狗腎扶陽種子衍慶丸彷單其下鄙方藥極爲周妥實事求是洞中竅要遂即郵信托購一料按方信服又購麟科降生丹二料令室人調飲於此言年之中妻妾各舉一男從此桑榆暮景足可自娛眞藥之功不可不表明而公之於世夫種子之原全在精氣充足欲精足血充非培其生化之源不可今扶陽種子衍慶丸功能化衰弱爲强壯變繞指柔爲百煉鋼固精種子旺氣血開胃進食服之立刻見效若非培其生化之源曷克臻此奇功神驗聊誌數語謹謝主人製藥之婆心并告世之無子者速購一試方知僕言信而有徵也

秣陵潘爾疆敬告

5863

開平礦務有限公司廣告

本公司前在仁記路設立打灶分銷處茲各行號舖戶試用利便營業日臻發達現在本公司欲更求推廣銷場起見特一切打灶送煤自西十二月一號起均歸虹口有恆路十九號利昌煤號經理此後各行號舖戶需用末煤及建造修理煤灶等事請逕向該經理處利昌煤號接洽可也不必再由本公司寫字房轉接至該經理處遵照本公司打灶章程辦理與本公司自辦時並無兩樣各行號舖戶已逕由本公司改造煤灶者不得向別處買煤該經理處在虹口有恆路十九號利昌煤號

電話一千三百九十二號

767

籌辦山東博山玻璃公司招股票

十二月十五日開標頭標三萬元

上海南市業盛里招股處啟

乙5587

高田商會經理日本毛織有限公司告白

日本織毛公司係創立光緒念一年總資本日金一百六十七萬圓尙餘五十五萬圓以作公積本公司機械等件均自挑選泰西最新最良者織造哈喇呢羽毛紗毛毡旗布等料貨高價廉無不合宜本公司早已在各國勸業會及共進出品會得過頭等金牌以及軍學醫官商界之操衣服裝旅行用毛毡地毯最爲大宗信用久著無待贅言本公司現因推廣營業起見特歸上海高田商會獨家經理在南方一帶加倍認眞販售賜顧者祈駕臨上海博物院路八號高田商會分行接洽可也

丁廠日本兵庫　本莊日本神戶　分莊上海　東京　天津茂記洋行

甲769

皖路勸股票十一月份廿四日開標

五十四　五十正　會　附　正　票

蕪湖總公司

專電報前五標

頭標　四萬五千二百二十七號　二標　五萬零五百六十五號　又三萬九千七百十三號　三標　四千一百九十九號　又

三千二百四十一號　四標　三萬八千七百三十一號　又一萬八千二百三十四號　又一萬零九百三十二號　五標　五萬

九千一百八十六號　又四萬三千九百零五號　又五萬八千八百四十七號

乙6236

新發明自強出現 秘製美髯衛生槍上戒烟膏

夫鴉片流毒中華幾遍行省今 朝廷明詔禁限戒絕然市上所售藥丸皆和嗎啡烟灰等目前雖可代癮實難戒除反以身疲方弱疾病百出故戒後復吃十有七八爲片成癮十餘年不等腸胃烟污癮蟲勢必充滿想數日間豈能掃除盡淨不搖烟鎗心癮難除致有復吃之慮本主人嗜癮二十載渴求名醫奈無妙方今庚叢陸大名醫贈來鎗上戒烟膏即和烟呼吸適口清香奈來膏無幾欲戒中輟乃專誠拜謁聘請襄理硏究討論據遠參考醫書本草藥性秘製殺蟲等藥味方能戒除凡人遇烟癮發時坐臥不安此皆癮蟲不安於臟腑呼吸之時烟蟲之口向上受接烟味癮過始伏於腸胃故人即神清氣爽加發健步此膏癮蟲之患有癮之人將此膏照仿單和烟燈吸接又卦神數八八六十四下限期戒絕最妙接服洗滌膏一星期將已死於腸胃中癮蟲烟污均由大便而出可將數十年鉅累一旦無形化盡此宏論確然不愧大名醫一片婆心此膏神仙草讓既遇慈航實筏不敢自秘遍告同志均極贊成照方別選正藥虔製美髯鎗上戒烟乾坤二膏並非牟利以期同胞皆脫苦海荷能掃盡毒氣償我所願最奇者獨用此膏裝鎗呼吸與烟無二較之市上戒烟丸散大有霄壤之別此膏堪請化驗如有毒質雷殛火焚服法詳查仿單開設上洋石路福祥當間壁弄內文政聚房啓起碼五錢大洋五角

聲明退保

鄙人因自理帳目無暇兼顧他事所有從前薦保之親友即請各自覓取保人另行交接此後鄙人所擔保者一概無效特此奉布務祈 諒鑒爲幸嚴子均謹白

1792

經理處上海仁記路二號文達羅洋行

好立克麥精牛乳

最補飲料 無上食品

本公司所製之麥精牛乳久已馳名各國最宜於老年氣虛血衰之人並小孩體弱肌瘦以及仕宦紳商旅行之用因其能補血益氣強健筋骨乃乳膏中之魁首也光顧者請認明牌記幸甚

791

每瓶價洋一元

凡患陰陽不均水火不濟身弱形瘦潮熱惡寒乏力盜汗吐痰咯血腰痛背強夜不眠晝減食臨事神擾驚悸無定腫瘡瘰癧及楊梅潰久不愈肢體困於風濕腫痛痳木時發時止遇寒益劇婦女經事一切不和之症鐵精丸爲立刻奏效之神藥屢試屢驗天下知名良以此也

纈草安神汁

每瓶價洋三元

凡患神經各症如瘋癲 驚癇 中風 中惡 中邪 憂鬱此外如婦人因憂鬱傷神經期不準或臨期腹部作痛等症購服是劑無不立見奇驗

薄荷香酒精

每瓶價洋一元

順氣却痧香酒精此已聞四海者有七十年之久係保身良品專治各種痧症效驗神速其於夏令傳染時疫霍亂吐瀉危急重症此能立刻轉危就安此外傷食氣閉感冒風寒神志困乏之時症有安胃除熱醒神之妙尚多用處俱詳仿單

本埠中法中西中英五洲南洋藥華大英同濟科發普濟等各大藥房俱有經售再偏於內地無從購買請向本公司函索當速即寄呈不誤

穀阿清血丸

每瓶價洋一元七角半

此爲除濁血增鮮血補益人身功用甚大如肺癆症已成將成者血衰症面白氣損者便數症尿多味甘者皮膚症血燥兼風癢虫疹痳者此清血丸爲特異神效之藥幸勿錯過

上海英界龍東公司四川路四十四號總經理並於內地外埠大藥房俱有經售

長生術

二十世紀新發明借壽之極便法

或曰實驗之長生術

我國迷信家有禳星借壽之舉聽術士之愚弄終至毫無實驗總不如西醫之借血法確實可據也蓋無論如何強壯之人若破其肌膚流出人體之血三分之一則頓時跌仆不起而西醫則有機可通入強壯無病者之血脈引血於有病者之體中則有病者立能復蘇而強壯無病者立見萎疲漸至不起即時停機生命雖保而疲軟無力雖調養十年尚不能恢復本來此血之有關於生命也可知矣而欲增長壽命當以借血之法最爲足恃而人之有血如樹之有漿若漿絕則樹必枯人若少血則體必瘦弱世人欲求培補體軀之品以多血爲正當因人身百體皆賴血以養之也如血足則臟腑完全體形自然活潑血少則臟腑衰弱百病因之發生如肺體少血以養則萎而咳如腦經少血則腦質薄弱而減少知覺思想之功此可試驗者如將手浸入冷水一點鐘之久則皮色變白指尖麻木不知痛癢知心乃血之總滙收發之機關如血少則心經虛而不健偶有驚動則跳盪不安外則四肢無力或浮腫即成陰虧陽盛之患如胃經少血則胃弱而減少消化食物之力故胃口呆而食量漸細偶食生冷不化之物則作惡吞酸輕則飽脹重則疼痛其他如肝膽脾腎大小腸膀胱各部莫不賴血以健強故如不以補血無論何等補養容或有功而決不能治其根吾人若能透明此理專求多血但已病者愈之較他法尤速而未來諸病得血足體強之勢力即難侵害然健壯人之血不易多得祇能依恃人工之思想與理化之進步於此二十世紀新發明人造自來血此人造自來血極如人體中之血且較人體中之血濃而且淨得服之者則血自來不到旬日其效即見先則面色紅潤胃口漸開飲食自加繼則體力漸生四肢爽健滋陰生精固腎健陽瘦弱之人頓變爲強壯之體而又有絕對之功力者如婦人服之則補陰理氣血充經調可治痛經冷經白帶白淫子宮寒冷不孕暗產小產血薄經閉或滴漏不息或早或遲肝旺胃呆飽脹腹酸腿軟浮腫覺重脣白面黃肌膚枯瘦陰虧氣虛夜不安眠咳嗽多痰帶紅時發潮熱口乾舌燥得服旬日病自消常服則體軀輕健面色紅潤枯瘦之體頓變爲肥壯之軀又如老年人血氣已衰者服之血氣漸足精神日好胃口日開步履輕健夜寐能安心不煩悶神經清爽連服數旬則眼花不花耳聾不聾面起縐紋者則漸滋潤身體枯瘦者則肥壯生力鬢髮蒼白者則漸反黑色此品之確能返老還童實非虛言是以華人之向來迷信之借壽法遠不及西人之借血法信而有徵是則謂人造自來血即爲新發明借壽之極便法也又誰曰不宜

自來血價目　大瓶二元　每打二十元　小瓶一元二元　每打十二元

記局函購原班回件諸公光顧請認明全球老牌商標每瓶附有值洋一角之認眞劵一張五彩保證書一本方是的眞

總發行所上海四馬路老巡捕房對門五洲大藥房

幷各埠大藥房均有經售

4029

○極品彩鳥牌黑香皂仿單○

上海怡昌洋行經理

此香皂身骨硬香味耐久不退較市上所售者不同今有新到現貨其價格外克已凡蒙賜顧須認明每箱每盒內有憑單贈物仿單可向本行掉取項上香烟盒聯酬諸君惠顧之雅意焉

本行謹啓

賞格

今在徐州府被李廣興假用邏要騙去現銀二千五百兩山東濰縣人年卅二三歲身矮小面黃浮腫眼泡有鴉片癮穿元羽綢羊皮袍元緞馬褂攜帶紅漆木箱一隻現銀在內皮帳匣一個舖蓋一個別無行李如有人能人銀並獲者酬洋四百元有確信送到因而獲人者酬洋二百元送信處三洋涇橋天泰成徐州府南昌門內鴻昌永均可

永鴻昌白

Z 5936

婦科保育丸

本窩婦科保育丸爲補氣血之仙丹亦種子之妙品凡婦女子宮虛冷久不受孕月事不調經前後腹痛經閉經逆產後瘀疼赤白帶下等症均有藥到回春之効有病却病無病延年不特爲生育計已也抱伯道憂者請試嘗之每瓶大洋二元每料四瓶售洋七元五角鋪在上海二馬路寶錦里口請認鐵拐李爲記

廣東仙壽窩啓

5861

德律風

敝行專裝一切房屋中綫路及公共廠所及軍營中之德律風并出售德律風所應用之一應機件等如鈴線聽筒機電電版等并承接全埠裝置如及其他各

北京天津烟大埠有欲台廣東上海裝辦者均欲可承應詳細及閱樣子請函致經理處可也

經理處　信亨總機器公司廣東路十五號

776

東瀛第一　備急聖藥

一國興旺　一家榮幸　全在
民人氣血充足的　氣血充足
就由体軀強健而得體軀
健康就依服用
仁丹纔得的
我說衆位若願
一國一家的隆盛和
必得每天愛用仁
以保得各人的
健壯纔好

●仁丹　日本馳名醫學大家三輪井上兩博士合議秘方　不惜工資揀選高貴藥料係于所虔誠修合神驗靈效世不見其匹以故居常服用仁丹能防惡疫於未發併補氣血轉弱爲强　而仁丹其味清秀其香馥郁僅哺一二粒忽覺心神爽快併除口熱口臭兼使聲音明晰玲瓏以故爲口中香劑亦頗妙

●仁丹　化食消毒防疫通竅效驗頗靈是以每食後服用此丹免腸胃各症患

●喫煙喝酒之前後嚼服仁丹二三粒即覺異常美味併能除煙毒酒害

仁丹價目

試服用　日金五錢
小包仝　拾錢
中包仝　貳拾五錢　裝三貼量添贈藥盒
大包仝　五拾錢　裝七貼量添贈藥盒
裝匣仝　壹圓　裝十七貼添贈藥盒
德用包仝　壹圓　裝卅貼量　省藥盒

●到處馳名藥房洋廣貨舖均皆代售賜顧士紳就近購取爲荷

經理總批發　東亞公司書藥局　上海河南路老巡捕房北首

各處體面藥房雜貨行均有代售　乙888

遺失棧單

今已遺失六月初八日上正大棧牙粉十箱正字第一百八十三號棧單一紙倘有人拾得作爲廢紙特此登報聲明　日商吉田新白　乙6232

(壯陽益精)
種子大力丸

此丸重用貴藥腎參茸等海狗品製煉而成專治男子精力衰弱陽事不舉諸虛等症一服此丸乾剛立展身強似鐵誠男子壯陽種子聖藥也每盒一元　上海寶錦里朝　東杏濟堂啓　乙5716

(極驗立止)
婦人白帶丸

此丸專治婦女赤白帶下如遠年不止即服此丸就能斷根愈後血氣調和種子極易[illegible]人一患白帶百病隨生此病一除即餘病自退矣雙料二兩洋一元單料一兩二角半　上海拋球場北首　廣東杏林軒啓　乙5774

(楠木壽板)

敝號到有獨幅楠木壽板數副木質多壽世所罕逢今欲招徠批售公道要者請駕臨法紫來街愼興里面議　陳幼記啓　乙5153

保裕亨茂洋行廣告

本行開設中國上海數十餘年專辦進出口貨兼經理搭勒司派的克火險洋限公司專保華洋房屋貨物器具等項　如遇賠款異常迅速並分設於江浙　鄂順直等各內地計有十六處商界欽仰即如今年鎮江杭州之不測本行賠款之速已荷各客家登謝報章此更近而易證者也現因內地各埠營業發達因由四川路八十三號亨茂洋行同爲經理倘蒙紳商賜顧請向各分公司或直至本行接洽可也　本行 麥干而亨生 白達司 特白　乙5578

三井保險

啓者本行經理東京水險明治火險共同火險三極大公司數十餘年辦理妥善賠欵迅速中外紳商深所共知專保各口岸及洋面水險南北市房廠棧火險其價格外公道　諸公光顧請駕臨四馬路東首四川路口四十九號門牌本帳房面議可也
三井洋行告白　乙5527

裕昌洋行廣告

啓者本行新接受倫頓蘇格蘭保險公司資本富足聲名遠大現托本行在上海經理耑保一切貨色以及房屋店面生財等物保費格外公道備遇不測賠償迅速如蒙紳商賜顧者請到小行面議可也此佈

(拔毒止癢)
癩疥瘡藥

此藥無論何種疥瘡小孩黃水搶濕毒一搽止癢頭尾三天便無痕跡大盒半元小盒角半上海拋球場北首廣東杏林軒啓